Rivière du Loup

VILLE ET RÉGION

GUIDE TOURISTIQUE

OFFICIAL TOURIST GUIDE

2022 | 2023

CARTE TOURISTIQUE
de la région à l'intérieur
Regional tourist map inside

BUREAU D'INFORMATION TOURISTIQUE
189, boulevard de l'Hôtel-de-Ville
Rivière-du-Loup G5R 5C4
info@tourismeriviereduloup.ca

@tourismerdl
418 862-1981
1 888 825-1981

tourismeriviereduloup.ca

Bureau touristique Rivière-du-Loup
EN VENTE ICI
ARTICLES SOUVENIRS
RIVIÈRE-DU-LOUP
189, boul. Hôtel-de-Ville

MotelCartier

MOTELCARTIER.COM

Un établissement de 24 unités
Studios, suites et chambres régulières.

A choice of 24 comfortable rooms
Studios, suites and standard rooms.

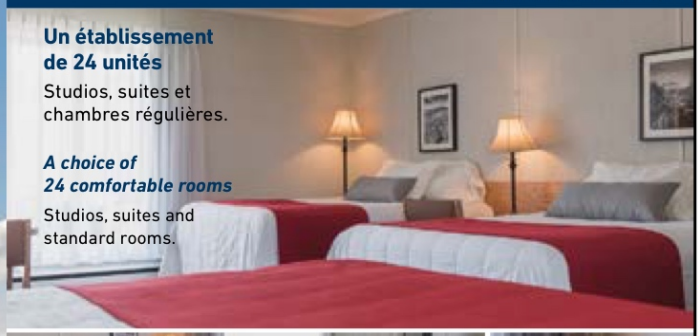

ST-HUBERT.COM

Salle à manger resto-bar St-Hub

Repas à emporter, livraison.
Pour commander : 418 862-4442 ou sur le st-hubert.com

Dining room St-Hub Resto-Bar

Take out, delivery.
To order: 418 862-4442 or on st-hubert.com

80, boulevard Cartier, Rivière-du-Loup G5R 2M9
À proximité de l'autoroute 20 (sortie 507)/*Located off Highway 20 (exit 507)*

418 867-1830 • 1 800 867-1832

Universel
Hôtel Rivière-du-Loup

UniverSpa Nordik

hoteluniverselrdl.com

300 chambres et un penthouse
300 rooms and a penthouse

2 restaurants

Piscine intérieure avec glissade d'eau
Indoor pool with water slide

Spa nordik urbain à ciel ouvert
Open-air urban nordik spa

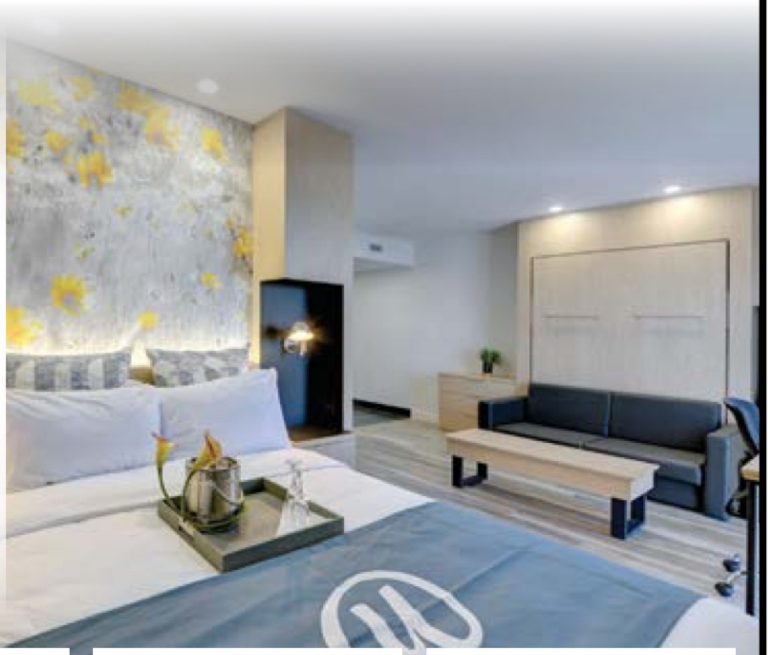

311, boul. de l'Hôtel-de-Ville, Rivière-du-Loup • 418 862-9520 • 800 265-0072

Les incontournables!

NOS INCONTOURNABLES

MUST-SEE

NOS COUCHERS DE SOLEIL
OUR SUNSETS

4 5 6

NOS CROISIÈRES
OUR CRUISES

1 2 3

Utilisez ce présent guide avec toutes nos cartes touristiques en retraçant les attraits par leur code numérique unique.

Use this guide with all our tourist maps, tracking the attraction by their unique numbered code.

TABLE DES MATIÈRES

FLEUVE *The St.Lawrence* 4

PLEIN AIR *Outdoors* 6

PATRIMOINE & CULTURE *Heritage and Culture* 8

FAMILLE *Family* 10

SAVEURS LOCALES *Local products* 12

MAGASINER *Shopping* 18

FESTIVITÉS *Festivities* 22

PLAISIRS D'HIVER *Winter activities* 24

OÙ DORMIR *Where to sleep* 30

OÙ MANGER *Where to eat* 32

CARTE TOURISTIQUE DE LA RÉGION DE RIVIÈRE-DU-LOUP 16

LÉGENDE

Horaire saisonnier
Seasonal schedule

Incontournables
Must see

Centre-ville
Downtown

Animaux acceptés sous conditions
Pet allowed under conditions

Fier de collaborer avec

TOURISME BAS-SAINT-LAURENT

NOS ÎLES ET PHARES
OUR ISLANDS AND LIGHTHOUSES
2
LE VIEUX RIVIÈRE-DU-LOUP
THE OLDER PART OF THE TOWN
2 10
NOS PLUS BELLES GRÈVES
OUR MOST BEAUTIFUL SHORES
4 5 6
LE PARC CÔTIER KISKOTUK
KISKOTUK PARK
8
LE PARC DES CHUTES
WATERFALLS PARK
9

TOUT
Culture
Rivière-du-Loup
Envie de sortir ?
Programmation culturelle | toutculturerdl.ca

FLEUVE

THE ST.LAWRENCE

INCONTOURNABLES

EXCURSIONS EXCURSIONS

CROISIÈRES AML

SOCIÉTÉ DUVETNOR

TRAVERSE RIVIÈRE-DU-LOUP/SAINT-SIMÉON

GRÈVES SHORES

PARC DE L'ANSE-DU-PORTAGE ET PARC DES GRÈVES

PARC DE LA POINTE

PARC FONTAINE-CLAIRE

Michelle Carrier

EXCURSIONS EXCURSIONS

1 CROISIÈRES AML

DE RETOUR EN 2023
Back in 2023

200, rue Hayward, Rivière-du-Loup
418 862-1981 | 888 825-1981
www.croisieresaml.com

Point de départ unique sur la rive sud du Saint-Laurent pour partir à la rencontre des géants de la mer et de la beauté du littoral jalonné d'îles et de phares.

The unique departure point on the south shore of the St. Lawrence River to discover the best whale watching site in the world.

2 SOCIÉTÉ DUVETNOR

200, rue Hayward, Rivière-du-Loup
418 867-1660 | 877 867-1660
www.duvetnor.com

Activités familiales inusitées, en pleine nature, de découverte des îles du Bas-Saint-Laurent : excursions commentées, randonnée pédestre et forfaits hébergement disponibles.

Activities for families wishing to discover and explore the Lower St. Lawrence islands: guided sea and hiking excursions. Various holiday packages and types of accommodations.

3 TRAVERSE RIVIÈRE-DU-LOUP/ SAINT-SIMÉON

199, rue Hayward, Rivière-du-Loup
418 862-5094
www.traverserdl.com

Avril à décembre / *April to december*

Ce traversier se fait bateau de croisières offrant toutes les commodités nécessaires pour une traversée tout en confort d'une durée de 65 minutes. Possibilité d'aller-retour dans la même journée pour les piétons. Animation en période estivale en collaboration avec le Réseau d'observation des mammifères marins.

The ferry offers the amenities of a cruise ship for a comfortable 65-minute crossing. One-day round trips available for passengers on foot.

GRÈVES SHORES

4 PARC DE L'ANSE-DU-PORTAGE ET PARC DES GRÈVES

Route du Fleuve, Notre-Dame-du-Portage
418 862-9163

Circuit cyclable, au cœur d'un village pittoresque, qui longe les berges du fleuve. À chacune de ses extrémités, des haltes offrent une vue imprenable. Accès gratuit.

A bike path leads through the heart of this picturesque village on the shores of the St. Lawrence. The small parks at either end offer stunning views.

5 PARC DE LA POINTE

Rue Mackay, Rivière-du-Loup
418 862-1981

Site historique aménagé pour la famille et la randonnée légère, offrant un point de vue unique sur les couchers de soleil parmi les plus beaux au monde. Accès gratuit.

Whether for a stroll with the family or an easy hike, this enchanting historical site offers spectacular views, including sunsets that are among the most beautiful in the world.

6 PARC FONTAINE-CLAIRE

Rue du Quai, Cacouna
418 867-1781

En bordure du fleuve, orienté vers l'anse, lieu empreint d'histoire voué à la détente et aux pique-niques. Accès gratuit.

Located along the shore of the St. Lawrence River, this park is the ideal place to enjoy a leisurely family picnic.

Obtenez une assistance téléphonique 24 heures sur 24, 7 jours sur 7 ainsi qu'un rabais de trois jours sur votre assurance voyage.*

En savoir plus :
desjardins.com/avantages

Desjardins
Caisse de Rivière-du-Loup

PLEIN AIR

OUTDOORS

INCONTOURNABLES

PARCS ET RANDONNÉE
PARKS AND HIKING

PARC CÔTIER KISKOTUK

PARC DES CHUTES

CENTRES DE PLEIN AIR OUTDOOR CENTRE

1 PARC DU MONT-CITADELLE

69, route du Mont-Citadelle
Saint-Honoré-de-Témiscouata
418 497-2011 | 855 597-2011
www.montcitadelle.com

Situé à 30 minutes de Rivière-du-Loup, centre de plein air quatre saisons offrant de nombreuses activités, restauration sur place et différents types d'hébergement.

Recreation centre offers many activities as well as accommodations in cabins and yurts, all in a setting of enchanting beauty.

2 PLAGE DE L'ÉCO-SITE DE LA TÊTE DU LAC TÉMISCOUATA

140, route 232, Saint-Cyprien
418 551-0811
www.municipalite.saint-cyprien.qc.ca

Site quatre saisons offrant plusieurs activités de plein air pratiquées dans un cadre montagneux exceptionnel.

Four-season site offering a multitude of outdoor sports and activities in a beautiful mountain setting.

3 PLAGE MUNICIPALE DE SAINT-HUBERT-DE-RIVIÈRE-DU-LOUP

3e rang du Sud-du-Lac,
Lac de la Grande-Fourche
418 497-1220

Plage familiale offrant activités nautiques, camping et pêche à la truite.

The municipal campground and the beach area at Grande Fourche Lake are ideally suited for family outings, water sports and trout fishing.

4 SEBKA

273, route 132 Ouest, Saint-André
418 493-9984
www.sebka.ca

Centre de plein air multidisciplinaire offrant un accès privilégié au fleuve et aux marais salés.

A multi-sport and wilderness centre with private access to the St.Lawrence River and salt marshes.

5 STADE MULTISPORTS PREMIER TECH

316, rue Saint-Pierre, Rivière-du-Loup
418 868-6832

Ouvert au public! Piste d'athlétisme et circuit d'entraînement comprenant des équipements de TRX et des vélos stationnaires de type «spinner». Bienvenue aux marcheurs et coureurs.

Open to the public! The stadium houses an athletic track and a training circuit including TRX equipment and stationary spinner bikes. Walkers and runners are welcomed!

6 ZONE AVENTURE PLEIN AIR

354, rang 5 Ouest, Saint-Joseph-de-Kamouraska
418 493-2368
www.zoneaventure.com

Pratique d'activités de canot et de kayak sur la rivière du Loup. Sortie guidée disponible. Activité idéale pour la famille ou entre amis. Hébergement disponible.

Take off from Saint-Joseph-de-Kamouraska for a canoe or kayak adventure on the Rivière du Loup.

GOLF GOLF

7 CLUB DE GOLF DE RIVIÈRE-DU-LOUP

132, route de la Montagne
Notre-Dame-du-Portage
418 862-7745
www.clubdegolfderirivieredulouup.com

Club centenaire avec vue imprenable sur le fleuve et les montagnes de Charlevoix. Parcours : 18 trous – 6 221 verges – Par 72.

Renowned for the quality of its greens and its spectacular views. Course : 18 holes - 6,221 yards - par 72

PARCS ET RANDONNÉE PARKS AND HIKING

8 PARC CÔTIER KISKOTUK

200, chemin Rivière-des-Vases, Cacouna
418 863-3683 | www.parckiskotuk.com

Endroit de prédilection pour les amateurs de randonnées pédestres et d'observation de la faune en milieu naturel. Accès libre et gratuit. Nuitée en chalet et camping possible en été.

This park is a favourite spot for both hiking enthusiasts and those who enjoy observing wildlife in its natural setting. Free access.

9 PARC DES CHUTES

Centre-ville, Rivière-du-Loup | 418 862-1981

Une dizaine de kilomètres de sentiers en forêt longeant la rive et traversant un verger patrimonial. Incontournable, chute de 33 mètres de haut et ancienne centrale hydroélectrique en fonction. Accès libre et gratuit.

Over ten kilometres of woodland trails along the riverside and through a heritage orchard, all just steps from downtown. With its 33-metre waterfall and old power station, still in operation, a visit to the park is a must. Free access.

10 PARC NATIONAL DU LAC-TÉMISCOUATA

400, chemin de la Vieille route
Saint-Michel-de-Squatec
418 855-5508 | www.sepaq.com/pq/tem

Parc niché le long du plus grand et majestueux lac de la région, le lac Témiscouata. Plusieurs activités sur place offertes toute l'année.

This park is nestled along the largest and most majestic lake in the region, Lac Témiscouata.

11 SENTIER NATIONAL TRONÇON TROIS-PISTOLES À DÉGELIS

418 714-2599 | www.sentiernationalbsl.com

Sentier pédestre linéaire totalisant 144,4 km. Stationnement et panneau d'information à chaque début de tronçon. Plusieurs secteurs accessibles pour la raquette en hiver.

The National Hiking Trail in the Bas-Saint-Laurent is the region's longest network of linear trails. The trail is divided into twelve segments.

12 SITE ORNITHOLOGIQUE DU MARAIS DE GROS-CACOUNA

Route de l'Île, Cacouna
418 863-3683 | www.parckiskotuk.com

Site ornithologique des plus prisés pour l'observation des oiseaux de rivage. Sentiers pédestres sillonnant le marais et menant au sommet de la montagne offrant une vue imprenable sur le fleuve. Accès libre et gratuit.

Recognized as one of the best ornithological sites for shorebird observation, this site offers several observation decks and hiking trails. Free access.

PÊCHE FISHING

13 POURVOIRIE DES TROIS LACS

Saint-Bruno-de-Kamouraska
418 495-2054
www.pourvoiriedestroislacs.com

Une oasis sauvage au cœur de la forêt et des lacs dans les hauts-pays de Kamouraska. Forfaits «Prêt-à-pêcher» et hébergement disponibles.

A wilderness oasis in the heart of forest and lakes in the upper Kamouraska region. Package ready-to fish and lodging available.

VÉLO BIKE

14 BOUCLES CYCLABLES DE L'ESTUAIRE

Cacouna-L'Isle-Verte
418 868-1869

Plus de 20 km de sentiers se prêtant bien au vélo hybride ou de montage. Accès gratuit.

Over 20 km of trails for both hybrid and mountain bikes.

15 CLUB CYCLISTE LA MEUTE

Via la rue Gilles (vélo de montagne)
et rue Laval (BMX), Rivière-du-Loup
581 673-1267 | 418 493-2368
Voir Facebook

Des kilomètres de sensations fortes pour les passionnés de vélo de montagne, de BMX et de fatbike ; infrastructures de qualité et sécuritaires ouvertes à tous. Accès payant. Location de fatbike en hiver.

For fans of mountain bike, BMX or fat bike, La Meute (the wolf pack) offers several kilometers of trails full of thrills that'll make you howl with pleasure. Equipment rental available.

16 PISTE CYCLABLE LE PETIT TÉMIS

Rivière-du-Loup à Edmundston
418 868-1869 | 418 860-8175
www.petit-temis.ca

Départ de Rivière-du-Loup via la rue Fraserville. Sentier cyclable sur gravier de 134 kilomètres traversant des paysages envoûtants. Carte interactive disponible sur l'application Ondago.

Departure of Rivière-du-Loup by the Fraserville street. This 134-km bicycle trail runs through spellbinding landscapes.

VTT ATV

17 CLUB DE VTT LES ROULEUX DES BASQUES

Saint-Cyprien
418 868-6772
www.lesrouleux.fqcq.qc.ca

Réseau de sentiers quatre saisons riche en paysage diversifié avec possibilité de participer à des randonnées organisées.

Fans all-terrain vehicles (ATV's) will enjoy 240 kilometres of marked trails, year round.

18 CLUB DE VTT L'EST-QUAD

Rivière-du-Loup
418 894-8495
www.est-quad.com

200 km de sentiers de qualité praticables à l'année. Informez-vous sur les activités à venir.

Over 200 km of summer, winter and all-season trails.

SPORTS AÉRIENS AIR SPORTS

19 AVIATION MH

Aéroport de Rivière-du-Loup
418 894-7492
www.aviationmh.com

Vol d'introduction à la voltige aérienne et tour de ville vue du ciel. Parfait pour la petite famille ou les amateurs d'adrénaline.

Introduction to aerobatics flight and sightseeing tours tailored to your needs. Ideal for families or adrenaline lovers.

VOIR AUSSI *SEE ALSO* 2 5 8

PATRIMOINE & CULTURE

HERITAGE AND CULTURE

INCONTOURNABLES

CIRCUITS LIBRES
FREE TOURS AND PODCAST
PROJET FRASERVILLE

MUSÉES ET SITES
MUSEUMS AND SITES
MANOIR FRASER

Julie Houde-Audet

CIRCUITS LIBRES FREE TOURS AND PODCAST

1 CIRCUITS BALADOS | PODCAST

VIES DE QUARTIER | HISTOIRES DE LA POINTE | SUR LA PISTE DES JEUX

Rivière-du-Loup
418 862-1981 | www.tourismeriviereduloup.ca

À l'aide de votre téléphone intelligent, découvrez ces trois circuits balados qui vous feront revivre différentes époques. Gratuit.

With your smartphone, explore these three podcast tours that will take you through different periods of time. Free of charge.

2 PROJET FRASERVILLE

Rivière-du-Loup
418 862-1981
villerdl.ca/fr/loisirs/tourisme-et-culture/circuits-de-decouvertes

Dans un quadrilatère d'un kilomètre, voyez comment les seigneurs Fraser ont planifié une cité harmonieuse qui a connu une grande prospérité : Fraserville. Deux circuits vous font découvrir 200 ans de développement urbain, des paysages spectaculaires et une architecture d'une grande richesse.

Within a one-kilometre quadrangle, see how the Fraser lords planned a harmonious city that flourished: Fraserville. Two tours will take you through 200 years of urban development, spectacular scenery and rich architecture.

3 CIRCUIT PUBLIQU'ART

Rivière-du-Loup
418 862-7547 | www.mbsl.qc.ca

Exposition à ciel ouvert de sculptures monumentales installées dans les parcs et espaces verts de la grande région de Rivière-du-Loup.

Circuit Publiqu'Art proudly presents an exhibit of some forty monumental sculptures installed in the parks and green spaces of Greater Rivière-du-Loup.

4 LES RANDONNÉES DU PASSÉ À CACOUNA

Cacouna | 418 862-1981

Baladodiffusion disponible. Histoire des grandes familles, des prestigieuses villas, des maisons de ferme, des magasins généraux et des édifices religieux qui ont forgé cette municipalité.

Information signposts explaining the origins of beautiful villas, farmhouses and religious buildings that are all part of Cacouna's prestigious past.

5 GÉORALLYE ET GÉOCACHING

Grand territoire de Rivière-du-Loup
418 862-1981
www.georallye.tourismeriviereduloup.ca
www.georallye.riviereduloup.ca

Partez à la découverte du territoire dont la planification et la construction ont commencé il y a 200 ans. Vous y découvrirez des trésors cachés, des paysages à couper le souffle, des secrets bien gardés et plus encore! Différentes possibilités sont offertes.

Head out to explore the territory of a city first laid out and built 200 years ago. Discover the hidden treasures, breathtaking views, well-kept secrets and more! Various options available.

6 L'HISTOIRE ANECDOTIQUE DE CACOUNA

Cacouna | www.anekdote.ca

Découvrez tous les charmes de Cacouna, son histoire et ses attraits incontournables, sans circuit prédéterminé, dans un format captivant, avec l'application gratuite Anekdote.

Discover all Cacouna's charms, it history and it's must-see attractions, with the free application Anekdote : no preset tour and a captivating format!

MÉDIA CULTUREL CULTURAL MEDIA

7 RUMEUR DU LOUP

506, rue Lafontaine, Rivière-du-Loup
418 934-1094 | www.rumeurduloup.com

Magazine citoyen fait par et pour les gens du Bas-Saint-Laurent. Des contenus web et papiers exclusifs. Gratuit et accessible pour tous!

Citizen magazine, made by and for the people of Bas-Saint-Laurent. Exclusive web and printed contents. Free and accessible to all!

MUSÉES ET SITES D'INTERPRÉTATION MUSEUMS AND INTERPRETATION SITES

8 ÉCOLE DE L'ANSE

234, route du Fleuve,
Notre-Dame-du-Portage
418 929-5477 | www.notredameduportage.org

École de rang du XIXe siècle offrant un moment de détente dans une atmosphère d'histoire, de culture et de patrimoine. Plusieurs activités au programme.

This restored schoolhouse in Parc de l'Anse welcomes visitors for a relaxing break in an atmosphere imbued with history, culture and heritage.

9 LA COUR DE CIRCUIT

199, rue Saint-Jean-Baptiste, L'Isle-Verte
www.courdecircuit.ca

Ce petit palais de justice, construit en 1859, rappelle la période où L'Isle-Verte était le chef-lieu du comté de Témiscouata. Surveillez leur programmation.

Experience the atmosphere of an authentic 19th century courtroom.

10 MANOIR FRASER

32, rue Fraser, Rivière-du-Loup
418 867-3906 | www.manoirfraser.com

Prestigieuse résidence seigneuriale, magnifiquement restaurée, où, à l'aide de divers moyens d'interprétation, l'histoire des seigneurs Fraser et leur influence y sont racontées.

Built in 1830, this stately residence presents the story of the Fraser "seigneurs" (lords) during the 19th century.

11 MUSÉE DU BAS-SAINT-LAURENT

300, rue Saint-Pierre, Rivière-du-Loup
418 862-7547 | www.mbsl.qc.ca

Fort d'une double mission en art contemporain québécois et histoire régionale, ce musée propose des expositions et des activités adaptées à tous les publics.

With its dual mission in contemporary Quebec art and regional history, this museum offets exhibits and activities suited to all audiences.

12 PREMIÈRE NATION WOLASTOQIYIK WAHSIPEKUK

215, rue de la Grève, Cacouna
418 860-2393 | wolastoqiyikwahsipekuk.ca

Faites un tour sur la plus petite réserve autochtone au Canada et revivez l'histoire singulière de cette communauté. Découvrez leur programmation et boutique d'art authentique.

Take a tour of the smallest Indigenous reserve in Canada where you can relive the unique history of this community.

FAMILLE

FAMILY

Julie Houde-Audet

CAMP DE JOUR POUR VACANCIERS
SUMMER CAMP

1 CAMP RICHELIEU VIVE LA JOIE

26, route de la Station, Saint-Modeste
418 862-5919 | 877 862-5919
www.campvivelajoie.com

Camp d'été pour jeunes et adolescents. Bienvenue aux enfants de vacanciers sur réservation.

This summer camp offers a variety of stimulating programs for children and teens.

CENTRES D'INTERPRÉTATION
INTERPRETATION CENTER

2 ASTER

170, chemin Jacques-Pelletier
Saint-Louis-du-Ha! Ha!
418 854-2172 | 877 775-2172
www.asterbsl.ca

Le plus vieil observatoire actuel du Québec vous offre une toute nouvelle exposition bilingue, qui vous fera voyager dans le temps et dans l'espace. Réservation obligatoire.

Take a voyage through space and time with the new bilingual exhibit. By reservation only.

3 FERME FIBRES ET COMPAGNIE LES ALPAGAS D'ALDO

375, rang Saint-Charles Est
Saint-Alexandre
418 495-5375
www.fibresetcie.com

Découvrez les secrets des alpagas et de leur fibre lors d'une visite à la ferme. Boutique, autocueillette de camerises et découverte des champignons.

Discover the secrets of alpacas and their luxurious fibre during a visit to the farm. Farm shop and pick-your-own honeygerries (haskaps).

CHOCOLATERIE ET GLACERIE
CHOCOLATE SHOP AND CREAMERY

4 CHOCOLATS FAVORIS

360, rue Lafontaine, Rivière-du-Loup
418 605-1323
www.chocolatsfavoris.com

Boutique-chocolaterie-crèmerie offrant une gamme spectaculaire de véritable chocolat sous forme d'enrobages et en fondue. Breuvages chauds et desserts chocolatés également offerts.

Chocolate and dairy shop offering a spectacular range of genuine chocolates in the form of coating and fondues. Hot beverage and chocolate desserts are also available.

CINÉMA MOVIE THEATRE

5 CINÉMA PRINCESSE

345, rue Lafontaine, Rivière-du-Loup
418 862-3291
www.cinemaprincesse.com

Quatre salles climatisées équipées de la technologie numérique 3D. Édifice classé historique. Casse-croûte et guichet automatique sur place.

This movie theatre is in a historic classified building. In French only.

ESPACES JEUX AMUSEMENT CENTER

6 COCO LATTÉ | CAFÉ CÉRAMIQUE

500, rue Lafontaine, Rivière-du-Loup
418 605-3132
www.cocolatte.ca

Café-céramique où les enfants sont les vedettes. Espaces pour jeux calmes, pour poupons et repas légers sont également offerts.

Ceramic-coffee shop where children are feature players. Areas for quiet games, for babies and healthy meals are also available.

7 MINIGOLF DU CASSE-CROÛTE LE MINI-PUTT

60, rue Fraser, Rivière-du-Loup
418 862-8448
www.miniputtrdl.com

Régalez-vous et profitez-en pour défier ce parcours de mini-golf extérieur.

Stop in for a tasty meal, then enjoy a round on the outdoor mini-putt golf course.

8 PARC DU CAMPUS-ET-DE-LA-CITÉ

Près du bureau d'information touristique
Rivière-du-Loup

Parc urbain intergénérationnel avec aire de jeux pour enfants, jeu d'échecs géant, sentier de patins à roues alignées, jets d'eau et coins-repas.

Intergenerational urban park with playground equipment, giant chessboard rollerblading paths, fountains, rest and picnic areas.

VOIR AUSSI *SEE ALSO* 5

JEUX D'ÉVASION ESCAPE GAMES

9 ÉVASION ISLE-VERTE

141, rue Saint-Jean-Baptiste, L'Isle-Verte
418 898-2812 # 310
www.evasionisleverte.com

Quatre jeux d'évasion à faire en famille ou entre amis. Choisissez votre préféré ou essayez-les tous !

Four escape games to be played with family or friends. Choose your favorite or try them all!

10 LA PIÈCE

Lieu mobile et en ligne, Rivière-du-Loup
418 318-1530
www.lapiecerdl.com

Entreprise spécialisée dans les jeux d'évasion à Rivière-du-Loup. Également offert en ligne. Sur réservation.

Company to specialize in escape games in Rivière-du-Loup. Online games also available. Upon reservation.

PISCINE SWIMMING POOL

11 PISCINE D'EAU SALÉE CHAUFFÉE

551, route du Fleuve
Notre-Dame-du-Portage
418 862-9163
www.municipalite.notre-dame-du-portage.qc.ca

Au cœur du village, piscine extérieure d'eau salée chauffée proposant une expérience particulière.

In the middle of Notre-Dame-du-Portage village, you'll find a heated pool offering a unique experience.

12 PISCINE SEMI-OLYMPIQUE DU CÉGEP

400, rue Landry, Rivière-du-Loup
418 862-6903, poste 2399
www.cegeprdl.ca

Nouvellement rénovée, amusez-vous en famille, beau temps mauvais temps, à faible coût.

Recently renovated, fun for the whole family, rain or shine, at a low cost.

SALLES D'EXPOSITION ET BIBLIOTHÈQUE EXHIBITION SPACE AND PUBLIC LIBRARY

13 MAISON DE LA CULTURE ET BIBLIOTHÈQUE MUNICIPALE

67, rue du Rocher, Rivière-du-Loup
418 862-4252
www.villerdl.ca

Salle d'exposition d'artistes de la région et magnifique bibliothèque publique. Accès gratuit.

Exhibition space for local artists and public library. Free of charge.

VOIR AUSSI *SEE ALSO* 10 9

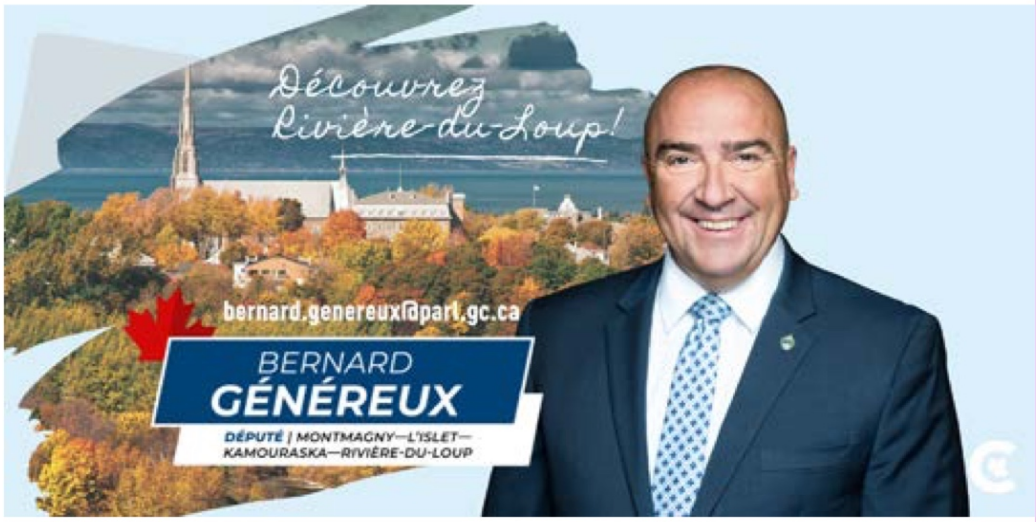

SAVEURS LOCALES

LOCAL PRODUCTS

CURIEUX DE DÉCOUVRIR NOTRE RÉGION DE FAÇON GOURMANDE ? RÉFÉREZ-VOUS À LA CARTE CENTRALE DU PRÉSENT GUIDE.

EAGER TO DISCOVER OUR REGION IN A GOURMET WAY? REFER TO THE CENTRAL MAP OF THIS GUIDE.

Julie Houde-Audet

AGROALIMENTAIRE AGRIFOOD

BOULANGERIES BAKERY

1 BIS LA BOULANGE

48-B, rue Fraser, Rivière-du-Loup
418 863-6777
www.bislaboulange.com

Lieu gourmand où sont fabriqués sur place, sans aucun agent de conservation, des produits de boulange et pâtisseries. Terrasse avec vue sur le fleuve en été.

Sweet place where fresh breads and much more will make your day! Intimate terrace with a view on the St Lawrence River.

2 BOULANGERIE ARTISANALE AU PAIN GAMIN

288, rue Lafontaine, Rivière-du-Loup
418 862-0650
www.paingamin.ca

Ouvert sur le fournil, la boutique se remplit quotidiennement d'une production de petits bonheurs de fabrication artisanale à emporter ou déguster sur place.

Open to the bakehouse, the storefront of this artisanal bakery fills up with piping hot delights fresh from the oven, for take-out or to enjoy in the café.

3 RACINES BOULANGERIE FERMIÈRE

318, rue Lafontaine, Rivière-du-Loup
418 750-7188
www.racinesboulangeriefermiere.com

Petite boutique gourmande au cœur du centre-ville, chaleureuse, vivante et pleine de délicieux arômes dont l'inspiration provient de la nature, des légumes et des fruits de la région.

Small gourmet boutique in the center of downtown, friendly, lively and full of delicious scents inspired by nature and regional fruits and vegetables.

CHOCOLATERIE CHOCOLATE FACTORY

4 CHOCOLATERIE LA FÉE GOURMANDE

98, avenue Morel, Kamouraska
17, Place de l'église, Saint-Jean-Port-Joli
418-492-3030
www.lafeegourmande.ca

Chocolaterie artisanale où chocolats fins, confiseries et plaisirs glacés sont tous fabriqués sur place. Possibilité de visiter les installations sur réservation.

La Fée Gourmande chocolates are made with pure cocoa butter and are cut with a guitar candy slicer and coated by hand.

FROMAGERIE CHEESE FACTORY

5 FROMAGERIE DES BASQUES

69, route 132, Trois-Pistoles
418 851-2189 • 888 951-2189
www.fromageriedesbasques.com

Fromagerie offrant une variété de fromages faits sur place. Visite commentée disponible sur réservation. Ouvert 7/7. Service de restauration et bar laitier sur place.

This cheese factory offers a variety of ripened and aged cheeses, as well as fresh cheese daily. The cheeses are made locally. Guided tours, available by reservation. Open 7/7.

FRUITS ET LÉGUMES
FRUITS AND VEGETABLES

6 FRAISIÈRE LEBEL

10, rue Principale, Saint-Arsène
418 862-4424
www.fraisierelebel.com

En saison, offre de petits fruits, maïs sucrés et légumes frais du jour et déjà cueillis pour vous ainsi que la gamme de produits ReBel.

Enjoy freshly harvested berries with a distinctive taste! The farm now offers raspberries, blueberries and corn as well!

7 LA MANNE ROUGE, JE RÉCOLTE !

316, rue Beaubien, Rivière-du-Loup
418 714-0906
www.lamannerouge.ca

En saison, sur week-end, autocueillette de légumes, de pommes et de citrouilles. Les groupes sont les bienvenus en semaine, sur réservation.

On weekends, pick-your own vegetables, apples and pumpkins at this diverse orchard. Groups are welcome on weekdays by appointment.

8 LE JARDIN DE LOUISE

277, rang 2 est, Saint-Paul-de-la-Croix
418 898-3363 | 418-894-4628

Savourez une trentaine de variétés de légumes cultivés sur place de manière naturelle. Offerts sous forme de paniers et de produits transformés. Sur réservation.

Enjoy about 30 varieties of vegetables grown on site. Supplied as baskets. Reservation required.

MIELLERIE HONEY

9 HYDROMELLERIE SAINT-PAUL-DE-LA-CROIX

62, rue Principale, Saint-Paul-de-la-Croix
418 898-2545
www.hydromellerie.com

Cette boutique vouée à l'abeille propose plusieurs produits transformés sur place. Vous serez fascinés par leur ruche vitrée! Café-resto sur place.

This shop sells honey, mead, pollen, candles, candies and more. Photographs illustrating the art of beekeeping. Café restaurant.

POISSONNERIES FISH SHOP

10 MARCHÉ DES 3 FUMOIRS

47, rue Seigneur-Côté, L'Isle-Verte
418 898-2046

Les trois fumoirs au toit rouge, bien visibles de la route, annoncent votre arrivée à la poissonnerie. Ici, vous y trouverez une grande variété de produits fumés, frais et cuisinés maison.

The three smokehouses with red roofs, clearly visible from the road, announce your arrival at the fish market. Here you will find a wide variety of smoked, fresh and home-cooked products.

11 POISSONNERIE CARTIER

95, boulevard Cartier, Rivière-du-Loup
418 867-5419

Nouvellement administrée par La Poissonnerie Lauzier de Kamouraska ! Leurs comptoirs débordent à l'année d'une grande variété de poissons et crustacés frais, tout juste sortis de leurs filets et de mets cuisinés savoureux.

Fish market offering the best quality seafood and home-style prepared meals (also available as take out). Expect the best!

PRODUITS ALCOOLISÉS
ALCOHOLIC PRODUCTS

12 DISTILLERIE FILS DU ROY

37, rue de l'Église, Saint-Arsène
418 816-8555 | www.filsduroy.com

Petite distillerie artisanale utilisant des alambics traditionnels en cuivre et cultivant une grande partie des ingrédients utilisés. Leurs spiritueux offrent un goût unique du terroir. Boutique et atelier de dégustation.

This small artisanal distillery uses traditional copper stills to make its products. The owners grow many of the ingredients used in their spirits, offering a unique taste of terroir.

13 MICROBRASSERIE AUX FOUS BRASSANT

262, rue Lafontaine, Rivière-du-Loup
418 605-1644 | www.auxfousbrassant.com

Au cœur du centre-ville, bières artisanales brassées sur place dans une ambiance chaleureuse. Visites possibles des installations sur réservation.

Discover a variety of artisanal beers brewed onsite. Tours of the brewhouse available with reservations.

NOUVEAU

CIRCUITS gourmands

À bord d'un autobus et accompagné d'un guide, partez à la rencontre des producteurs de la grande région de Rivière-du-Loup.

Plusieurs dates disponibles.

Détails et réservation en ligne au **www.tourismeriviereduloup.ca**

14 MICROBRASSERIE TÊTE D'ALLUMETTE

265, route 132 Ouest
Saint-André de Kamouraska
418 493-2222
www.tetedallumette.com

Maison ancestrale avec vue sur le fleuve proposant des bières d'exception brassées sur feu de bois et issues de cultures locales.

Come taste a variety of beers from the only brewery of its kind in North America.Enjoy the view on the St.Lawrence river from the terrace.

15 VIGNOBLE AMOURASKA

568, rang Saint-Charles Ouest
Saint-Alexandre-de-Kamouraska
418 863-4496
www.amouraska.com

Dans une ambiance rustique, découvrez leurs produits alcoolisés uniques à base de fruits tous cultivés sur place. Boutique bistro et terrasse.

Several products to discover with more coming soon. Shop and bistro with terrace and terroir products.

PRODUITS DE LA FERME BREENDING FARM

16 BERGERIE DU PONT

Sur rendez-vous, Saint-Antonin
418 862-9076
www.bergeriedupont.ca

Produits gourmets à la viande d'agneaux élevés sur place à l'ancienne et en harmonie avec la nature. Produits disponibles sur rendez-vous à la ferme.

Raised in harmony with nature without antibiotics or hormones, the lambs are fed herbicide-free hay and grain produced mainly on the farm. Reservation needed.

17 BOEUF À LA FERME

330, rang 3 du Sud-du-Lac
Saint-Hubert-de-Rivière-du-Loup
418 551-0700
www.boeufalaferme.ca

De génération en génération, cette ferme, vouée à l'élevage bovin, profite d'une vue imprenable sur le Lac de la Grande Fourche. Comptoir de vente sur place.

Established for several generations, this farm, dedicated to cattle breeding, has an amazing view over Lac de la Grande Fourche. On the spot, discover their sales counter.

PRODUITS DE L'ÉRABLE MAPLE PRODUCTS

18 CABANE À SUCRE JOCY

524, rue Principale, Saint-Modeste
418 862-1558
cabaneasucrejocy.com

En saison, repas traditionnel dans une ambiance chaleureuse et tire d'érable sur la neige. Produits de l'érable à vendre sur place et cabane mobile disponibles à l'année !

Celebrate spring's arrival and appease your sweet too that this traditional maple grove.

19 ÉRABLIÈRE DOUCEUR D'ICI

www.douceurdici.com

Boutique érablière offrant une gamme de produits disponibles dans une soixantaine de points de vente ou par commande en ligne.

Maple syrup store with a range of products available in about sixty retail location or by ordering online.

20 SUCRERIE CHEZ JEAN-PIERRE

23, rue Principale, Saint-Arsène
418 862-1545

En saison, cabane à sucre en forêt où le retour du printemps est célébré en se sucrant le bec. Produits disponibles à l'année.

Celebrate spring's arrival and appease your sweet tooth at this traditional maple grove.

SAUCES ET AUTRES ACCOMPAGNEMENTS SAUCES AND SIDE DISHES

21 LES JARDINS DE LA MER

90, route 132, St-Germain de Kamouraska
418 714-0075
www.lesjardinsdelamer.org

Boutique située sur la route du fleuve où sont offerts des produits gourmands mettant en valeur les plantes marines comestibles de la région.

This boutique on the Route du Fleuve offers gourmet products showcasing edible marine plants harvested locally.

22 MALTERRE

Boutique en ligne
Rivière-du-Loup
581-673-1323
www.malterre.ca

Malterre propose de savoureux craquelins à base de drêches de microbrasseries, soit le résidu de malt issu du brassage de la bière. 100% local et végétalien!

Malterre offers of tasty crackers made from microbrewery spent grains, the malt residue left over from brewing beer. 100% local and vegan!

23 PAT BBQ

L'Isle-Verte
418 605-1973
www.patbbq.com

Les meilleures sauces à cuisson et épices sur la planète sont faites à L'Isle-Verte. Disponibles en ligne et dans plus de 450 points de vente partout au Québec.

The best cooking sauce and spices on the planet are made in L'Isle-Verte. Available online and in more than 450 retail locations across the Québec province.

VOIR AUSSI *SEE ALSO* 3 4 5 8 15 16 3

ARTISANAT ARTS AND CRAFTS

24 CERCLE DES FERMIÈRES DE CACOUNA

24 juin au 1er août | Tous les jours de 10h à 16h
420, rue du Couvent, Cacouna
418 867-2265 | 418 862-0020
418 867-1781 #9

Découvrez les confections originales et uniques de nos artisanes locales. Vous serez ébahis par le choix et la qualité des pièces offertes.

Discover the original and unique productions of our local craftswomen. You will be amazed by the choice and quality of the products offered.

25 PELMAINS CRÉATION

Sur rendez-vous, Cacouna
418 867-2265 | 418 943-3089
www.pelmainscreation.ca

Cette artisane est une passionnée de la couture depuis plus de 35 ans. Découvrez ses créations toutes faites main. Tissage, tricot et couture n'ont plus de secrets pour elle.

This craftswoman has been a passionate seamstress for over 35 years. Discover her handmade creations: weaving, knitting and sewing have nor more secrets for her.

AUTEURS AUTHORS

26 SYLVAIN DIONNE, AUTEUR

Sur rendez-vous, Rivière-du-Loup
418 863-6366

Cet auteur louperivois propose des recueils de poésie disponibles en versions imprimée et audio.

This author from Rivière-du-Loup offers his collection of poems « À cœur ouvert ».

BIJOUX ARTISANAUX HANDCRAFTED JEWELRY

27 MÉLUSINE — ATELIER-BOUTIQUE

484, rue Lafontaine, Rivière-du-Loup
418 868-1818 | www.melusinebijoux.com

Vitrine créative où sont offerts des bijoux de qualité fabriqués à la main sur place ainsi qu'une sélection de produits locaux et québécois. Atelier de fabrication disponible.

Creative showcase, this shop proposes quality handmade jewels manufactured on the spot as well as a selection of products made locally or in Québec. Manufacturing workshops available.

GALERIES D'ART ET BOUTIQUES ART GALLERY AND BOUTIQUE

28 ART ACADÉMIE

343, rue Lafontaine, Rivière-du-Loup
418 862-6299
www.artquebecrdl.weebly.com

Boutique, galerie d'art et centre de formation où différents types d'arts y sont à l'honneur. Atelier intensif en été.

Gift shop featuring a great selection of artworks by local artists.

29 CHAMPAGNE ET PARADIS GALERIE D'ART, BOUTIQUE ET BICYCLETTES ROSES

83, avenue Morel, Kamouraska
418 492-9090
www.champagneparadis.com

Galerie mettant à l'avant-plan des artistes du Québec et d'ailleurs. Espace boutique offrant des collections d'artisans québécois. Location de bicyclettes roses.

Art Gallery promoting artists from Quebec, the United States and the Netherlands. An adjoining boutique offers craftmanship collections by Quebec artists.

PAPETERIE ARTISANALE CRAFT PAPER WORKSHOP

30 L'ALGUE D'OR

Sur rendez-vous
47, rue Saint-Jean-Baptiste, L'Isle-Verte
418 898-4075
www.alguedor.com

Atelier de fabrication de papier fait main aux incursions d'algues et de plantes marines. Autres produits artisanaux sur place.

A hands-on primer on papermaking, learn the process of making paper by hand and the technique of incorporating small pieces of algae and plants..

SAVONNERIES CRAFT SOAP FACTORY

31 LES SAVONS KIMI

340 A, rue Lafontaine, Rivière-du-Loup
418 894-9414
www.lessavonskimi.ca

Savonnerie artisanale au cœur du centre-ville. Shampoing zéro déchet, savons de toutes sortes, bombes de bain, bougies de soja n'ont plus de secrets pour l'artisane. Nouveauté ! Spécialité tarot, oracle et magie blanche.

Craft soap factory in the very heart of the city. Zero waste shampoo, soaps of all kinds, bath bombs and soy candles no longer hold any secrets for the craftswoman.

32 ROSE & LYE SAVONS FAITS MAIN

Boutique en ligne
Rivière-du-Loup
418 551-2249
www.roseetlye.com

Savonnerie artisanale offrant des produits faits main en petite quantité, avec des ingrédients de qualité, doux et sains. Boutique en ligne.

Online store only. Artisanal soap factory offering handmade products in small quantities and prepared with quality, soft and healthy ingredients.

MRC de Rivière-du-Loup
La VRAIE Vie
Vous avez visité la MRC de Rivière-du-Loup ?
Enjoyed your visit?
Maintenant, vivre ici est à votre portée.
Now, living here is at your fingertips.
1 877 VRAIE Vie (1 877 872-4384)
www.riviereduloup.ca

Rivière-du-Loup
ESPACES DE VIE
villerdl.ca

Rivière du Loup

VILLE ET RÉGION

PRODUITS DU TERROIR

RÉFÉREZ-VOUS AUX #
POUR LES DÉTAILS VOIR PAGES 12 À 15

LOCAL PRODUCTS | SEE PAGES 12 TO 15

DISTANCES DE RIVIÈRE-DU-LOUP

VERS L'EST
CACOUNA 13 km
L'ISLE-VERTE 30 km
NOTRE-DAME-DES-SEPT-DOULEURS 30 km
SAINT-ARSÈNE 13 km
SAINT-PAUL-DE-LA-CROIX 40 km
TROIS-PISTOLES 47 km

VERS L'OUEST
KAMOURASKA 45 km
NOTRE-DAME-DU-PORTAGE 6 km
SAINT-ALEXANDRE-DE-KAMOURASKA 21 km
SAINT-ANDRÉ-DE-KAMOURASKA 22 km
SAINT-BRUNO-DE-KAMOURASKA 54 km
SAINT-GERMAIN-DE-KAMOURASKA 30 km
SAINT-JOSEPH-DE-KAMOURASKA 32 km

VERS LE SUD
SAINT-ANTONIN 12 km
SAINT-CYPRIEN 68 km
SAINT-FRANÇOIS-XAVIER-DE-VIGER 32 km
SAINT-HONORÉ-DE-TÉMISCOUATA 40 km
SAINT-HUBERT-DE-RIVIÈRE-DU-LOUP 44 km
SAINT-MICHEL-DE-SQUATEC 91 km
SAINT-MODESTE 17 km

*Cette carte est à titre indicatif seulement
*This map is for informative purpose only

Merci à nos précieux partenaires

Centre local de développement
Région de Rivière-du-Loup

MRC de Rivière-du-Loup

SADC
Société d'aide au développement des collectivités
DE LA MRC DE RIVIÈRE-DU-LOUP
Développement économique Canada appuie financièrement la SADC

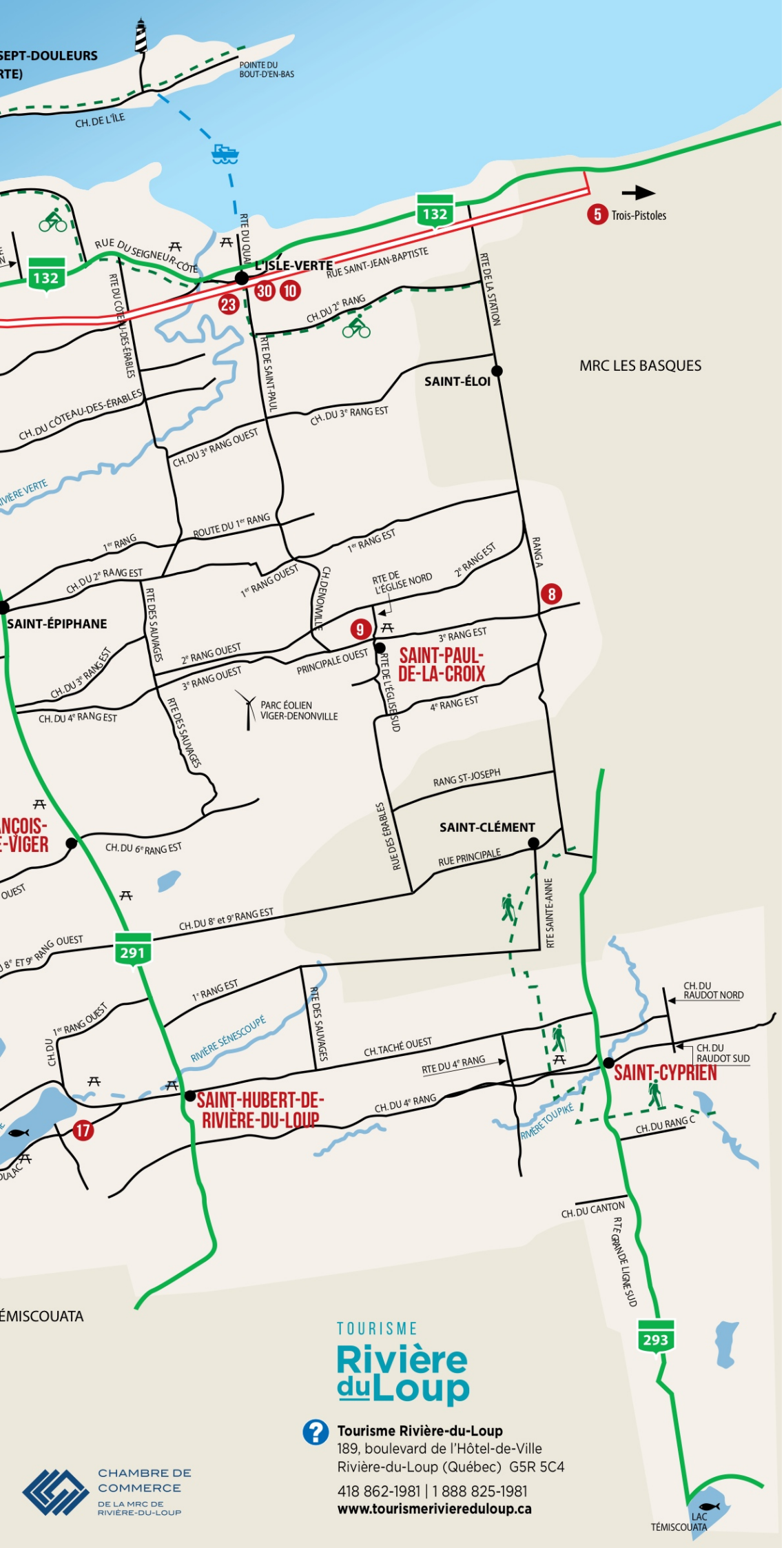

TOURISME
Rivière du Loup

Tourisme Rivière-du-Loup
189, boulevard de l'Hôtel-de-Ville
Rivière-du-Loup (Québec) G5R 5C4
418 862-1981 | 1 888 825-1981
www.tourismeriviereduloup.ca

CHAMBRE DE COMMERCE
DE LA MRC DE RIVIÈRE-DU-LOUP

RANDONNÉE PÉDESTRE HIKING

LOCALISATION	LONGUEUR	DIFFICULTÉ	BON À SAVOIR
Ville de Rivière-du-Loup			
9 **Parc des chutes** - En forêt. Accès via rue Frontenac ou Amyot			
La tournée (rouge)	2,9 km		
Le sentier de la nature (vert)	1,9 km		
La falaise (brun)	0,9 km		
Le sous-bois (noir)	0,8 km		
Les talus (bleu)	0,9 km		
Le haut plateau (jaune)	0,7 km		
Le verger-arboretum (rose)	0,4 km		
L'étang (gris)	0,4 km		
13 **Parc de la Pointe** - Accès via rue Hayward ou Mackay			
Sentier du Parc de la Pointe	5 km		
8 **Parc du Campus et de la Cité** - Accès via rue Desjardins ou Saint-Pierre			
Sentier du Parc urbain	2 km		
16 **Parc linéaire interprovincial Petit Témis** de Rivière-du-Loup à Edmundston, Accès via rue Fraserville			
Sentier Petit Témis	134 km		
Notre-Dame-du-Portage			
Accès via 200, côte de la Mer			
Petite boucle	3,5 km		
Grande boucle	7,5 km		
Île aux lièvres			
12 Accès en bateau de la marina de Rivière-du-Loup, 199, rue Hayward. 418 867-1660			
La grande course	14,5 km		
De la mer nord	7,1 km		
De la mer sud	3,0 km		
De la chouette	1,7 km		
Du bonhomme-Bouchard	0,4 km		
De la corniche	1,3 km		
Du campagnol	0,8 km		
De la traverse	0,3 km		
L'anse double	0,9 km		
Du jardin	0,9 km		
Des eiders	2,6 km		
La petite forêt	0,8 km		
Du lièvre	1,7 km		
Des cèdres	0,8 km		
Cacouna			
3 **Parc Kiskotuk** Accès via route 132, route de l'Île			
Secteur du marais de Gros-Cacouna	5 km		
Sentier de la montagne (sommet 80 mètres)	2 km		
Accès via route 132, chemin Rivière-des-Vases			
Secteur des Passereaux	3 km		
Secteur des Roitelets	1,4 km		
Accès via route 132, route du Quai			
Secteur de la digue	1 km		
Secteur de la spartine	0,8 km		
Saint-Cyprien			
11 **Sentier national** Accès route 293. Départ du camping Toupiké			
Secteur des sept lacs	11,3 km		

LÉGENDE

Facile · Intermédiaire · Difficile

Horaire saisonnier

Chiens en laisse acceptés

Chiens interdits

VOIR AUSSI *SEE ALSO* 4 10

DÉCOUVREZ LES ENVIRONS

EXPLORE THE SURROUNDING AREA

Nicolas Gagnon

CIRCUITS TECHNOLOGIQUES

- 5 GÉORALLYE ET GÉOCACHING * IN FRENCH ONLY

CACOUNA 13 KM DE RIVIÈRE-DU-LOUP

- 14 BOUCLES CYCLABLES DE L'ESTUAIRE
- 24 CERCLE DES FERMIÈRES DE CACOUNA
- 4 CIRCUIT LES RANDONNÉES DU PASSÉ À CACOUNA
- 18 CLUB DE VTT L'EST-QUAD
- 6 FOLIDÉCO
- 27 GÎTE LA VEILLEUSE
- 6 L'HISTOIRE ANECDOTIQUE DE CACOUNA
- 8 PARC CÔTIER KISKOTUK
- 6 PARC FONTAINE-CLAIRE
- 25 PELMAINS CRÉATION SUR RENDEZ-VOUS
- 12 PREMIÈRE NATION WOLASTOQIYIK WAHSIPEKUK
- 12 SITE ORNITHOLOGIQUE DU MARAIS DE GROS-CACOUNA

NOTRE-DAME-DU-PORTAGE 6 KM DE RIVIÈRE-DU-LOUP

- 21 APRIL – BISTRO DE SAISON
- 2 AUBERGE DU PORTAGE
- 9 AUBERGE SUR MER
- 7 CLUB DE GOLF DE RIVIÈRE-DU-LOUP
- 8 ÉCOLE DE L'ANSE
- 8 CONCERTS DU COUCHANT
- 4 PARC DE L'ANSE-DU-PORTAGE ET PARC DES GRÈVES
- 11 PISCINE D'EAU SALÉE CHAUFFÉE
- 4 PIZZERIA DES BATTURES
- 25 SALLE À MANGER DE L'AUBERGE DU PORTAGE

SAINT-ANTONIN 12 KM DE RIVIÈRE-DU-LOUP

- 4 AMISKI CLUB DE SKI DE FOND ET RAQUETTE
- 16 BERGERIE DU PONT SUR RENDEZ-VOUS
- 18 CAMPING CHEZ JEAN
- 22 CAMPING LIDO

SAINT-ARSÈNE 13 KM DE RIVIÈRE-DU-LOUP

- 6 BRIOCHES ET BABIOLES
- 12 DISTILLERIE FILS DU ROY
- 6 FRAISIÈRE LEBEL
- 20 SUCRERIE CHEZ JEAN-PIERRE

SAINT-CYPRIEN 68 KM DE RIVIÈRE-DU-LOUP

- 2 PLAGE DE L'ÉCO-SITE DE LA TÊTE DU LAC TÉMISCOUATA
- 17 CLUB DE VTT LES ROULEUX DES BASQUES

SAINT-HUBERT-DE-RIVIÈRE-DU-LOUP

44 KM DE RIVIÈRE-DU-LOUP

- 17 BOEUF À LA FERME
- 30 GÎTE MAMIE-DESNEIGES
- 3 PLAGE MUNICIPALE
- 18 RESTAURANT LE BÉGONIA

SAINT-PAUL-DE-LA-CROIX

40 KM DE RIVIÈRE-DU-LOUP

- 9 HYDROMELLERIE SAINT-PAUL-DE-LA-CROIX
- 8 LE JARDIN DE LOUISE

Découvrez-en davantage sur nos municipalités membres

Find out more about our participating municipalities.

MAGASINER

SHOPPING

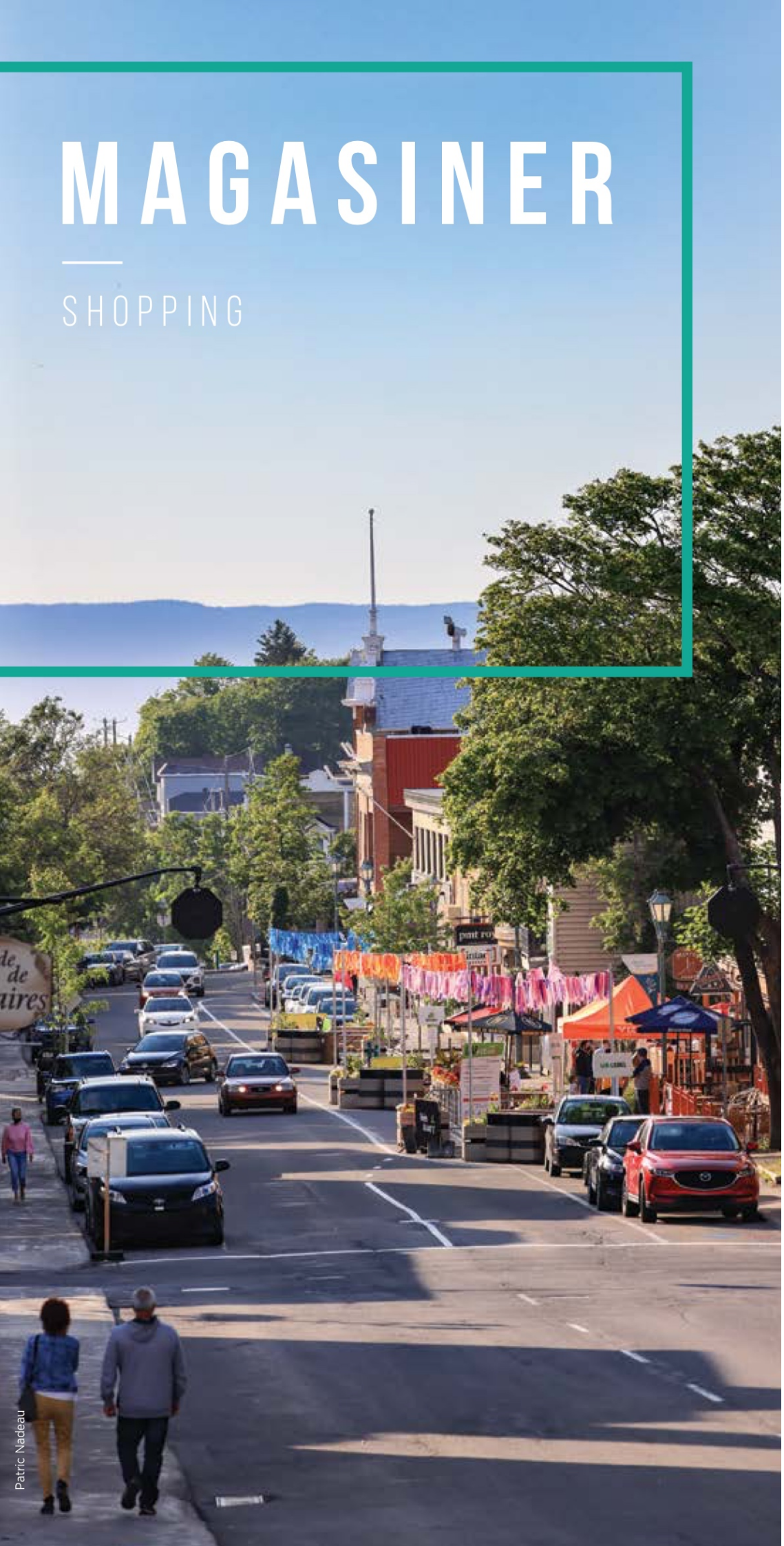

Patric Nadeau

AGENCES DE VOYAGES TRAVEL AGENCIES

1 VOYAGES CIEL D'AZUR

418 867-8541
www.cieldazur.ca

Pour des conseils judicieux en voyage, l'agence de référence dans la région.

For sound travel advice, the reference agency in the area.

ARTÈRE COMMERCIAL COMMERCIAL ZONE

2 ESPACE CENTRE-VILLE

Rue Lafontaine, Rivière-du-Loup
www.espacecentreville.com

En voiture ou même à pied, le centre-ville de Rivière-du-Loup c'est 225 places d'affaires pour vous servir! Restos, boutiques, bars et terrasses vous y attendent dans une ambiance festive en saison estivale.

By car or even on foot, downtown Rivière-du-Loup has 225 business places to serve you! Restaurants, boutiques, bars and outdoors café are waiting for you, in a festive atmosphere during the summer.

BIÈRES DE MICROBRASSERIES ET SPIRITUEUX MICROBREWERY BEERS AND SPIRITS

3 MARCHÉ DES ÎLES

108, rue Saint-Jean, L'Isle-Verte
418 898-2052

Marché d'alimentation au cœur du village où sont offerts des produits de la SAQ, locaux, prêt-à-manger et belle variété de bières de microbrasseries québécoises.

Food market in the heart of the village where you can find local products, ready-to-eat products, SAQ products (wine and alcohol) and a nice variety of beers form Quebec microbreweries.

4 STATION HOUBLON

314, rue Lafontaine, Rivière-du-Loup
418 605-0557

Boutique spécialisée en bières de microbrasseries avec service-conseil ainsi que tout pour compléter vos dégustations brassicoles.

Boutique specialized in microbrewery beer with consulting service and everything to complete your brewing tastings; without forgetting.

VOIR AUSSI *SEE ALSO* 12 13 14 15

BOUTIQUES CADEAUX GIFT SHOPS

5 AU CŒUR DES ARTISANS

160, rue Lafontaine, Rivière-du-Loup
581 673-1780
www.aucoeurdesartisans.com

Boutique regroupant des artisans québécois, des métiers d'art aux arts visuels, proposant une grande diversité de produits fabriqués à la main.

Shop featuring Quebec's artisans, from arts and crafts to visual arts, offering a wide variety of handmade products.

VOIR AUSSI *SEE ALSO*
Saveurs locales *Local products*
page 12

6 FOLIDÉCO

792, rue du Patrimoine, Cacouna
418 605-9800
www.folideco.com

Boutique où l'on trouve une panoplie de petits cadeaux. Les amateurs de décoration, d'accessoires mode, de gadgets rigolos et de produits gourmands seront enchantés.

Warm-hearted shop where you can fin a variety of modest gifts...decoration, fashion accessories, funny gadget, cooking and table accessories or gourmet products.

7 BOUTIQUE AFRICAINE PAPA NOEL

201, rue Lafontaine, Rivière-du-Loup
418 943-6635
www.boutiqueafricainechezpapanoel.com

Un voyage au cœur de l'Afrique, ici même à Rivière-du-Loup! En passant par l'art, les vêtements ou même la nourriture, vous serez charmé par la chaleur de l'endroit.

Travel to the heart of Africa in the heart of Rivière-du-Loup! Groceries, musical instruments and repairs, artwork, jewellery, special beauty products, clothing, gift ideas, and much more.

8 LES PETITS BONHEURS DE MARGUERITE

693, route 289
Saint-Alexandre de Kamouraska
418 495-1111
www.bonheursdemarguerite.com

Sous un même toit; un fleuriste, une boutique, un bar laitier et un café. Que du bonheur pour tous vos sens !

Visit the gift shop with ils wide array of jewellery, quality clothing, floral arrangements ans original decorative accessories. Take the time to enjoy a treat from the dairy bar and café.

9 LEVANT FOO

126-A, rue Lafontaine, Rivière-du-Loup
418 867-2434

Un voyage autour du monde avec un très beaux choix de vêtements, bijoux, meubles et arts décoratifs.

A trip around the world with a beautiful choice of clothing, jewellery, furniture and decorative arts.

10 NOËL AU CHÂTEAU

65, rue de l'Ancrage, Rivière-du-Loup
418 863-NOEL
www.noelauchateau.ca
Juin à décembre / *June to December*

Boutique de Noël incroyable, 5 000 pieds carrés de magie avec des importations de plusieurs pays.

Discover Noël au Château! An incrdible Christmas shop, 5000 sq ft of magic with imports from severals countries.

11 PATRIC NADEAU, PHOTOGRAPHE

Rivière-du-Loup
418 714-3539
www.patricnadeau.com

Envie d'un magnifique souvenir avec le fleuve comme arrière-plan ? C'est possible ! Contactez Patric Nadeau, le spécialiste dans la région.

Fancy a wonderful photo souvenir with the river as a background? It is possible! Contact Patric Nadeau, the Bas-Saint-Laurent specialist.

CENTRE COMMERCIAL SHOPPING CENTER

12 CENTRE COMMERCIAL RIVIÈRE-DU-LOUP

298, boulevard Armand-Thériault
Rivière-du-Loup
418 862-7848
www.centrecommercialrdl.ca

Destination de magasinage de premier choix dans la région; près de 70 boutiques et services.

Discover an incomparable selection of nearly 70 boutiques and services.

ÉLECTRONIQUE ELECTRONICS STORE

13 CENTRE HI-FI RIVIÈRE-DU-LOUP

176, rue Lafontaine, Rivière-du-Loup
418 862-8532 | www.centrehifirdl.com

Magasin de détail spécialisé dans la vente d'appareils électroniques et informatiques. Spécialiste GoPro.

Retail shop specializing in sales of electronics and computers. GoPro specialist.

ÉPICERIE FINE ET VRAC DELI AND BULK

14 CAFÉ-RESTO SERVICE

17, chemin des Raymond, Rivière-du-Loup
418 862-5933 | www.caferestoservice.com

Distributeur de café ouvert au public. Boutique cadeaux et produits du terroir sur place.

Coffee distributor open to the public with a gift shop featuring local products.

15 LE VRAC

226, rue Lafontaine, Rivière-du-Loup
418 816-1728 | www.levrac.ca

Offerts selon les besoins réels, plus de 150 saveurs de bonbons, de noix, de farines, de riz, de légumineuses, d'épices et de thés. Produits gourmands régionaux à l'honneur. Poste de remplissage pour gourdes d'eau.

This bulk candy and foods shop offers over 150 flavours of candies plus nuts, flour, rice, legumes, spices and teas.

16 TERROIRS D'ICI ET D'AILLEURS

424, rue Lafontaine, Rivière-du-Loup
418 867-4499 | www.terroirs.ca

Épicerie gourmande pour satisfaire les plus fins palais. On y offre également tout ce qu'il faut pour cuisiner et bien recevoir.

Gourmet foods will satisfy even the most discerning palates with everything you need to cook or receive well your guests.

LIBRAIRIE BOOKSTORE

17 LIBRAIRIE J.A. BOUCHER

230, rue Lafontaine, Rivière-du-Loup
418 862-2896
www.franco-livres.com

Livres pour tous, revues spécialisées, matériel d'artistes, articles cadeaux et jeux de société.

Expert advice offered by experienced staff who shares your passion for reading is the trademark of this bookstore.

MODE FASHION

18 CHAUSSURES CENDRILLON

340, rue Lafontaine, Rivière-du-Loup
418 862-6882

Boutique spécialisée dans la chaussure d'importation pour dame qui offre aussi une gamme de souliers populaires.

Women shoes and handbags store, specializing in imports.

19 FRAGRANCES D'ALEX

295, boulevard Armand-Thériault
Rivière-du-Loup
418 862-3494 | www.fragrancesdalex.com

Unique parfumerie à l'est de Québec offrant des produits de grande renommée et des soins esthétiques très recherchés.

Perfume shop offering well-known fragrances, beauty products and beauty treatments.

20 MERCERIE VÉZINA MODE

508, rue Lafontaine, Rivière-du-Loup
418 862-2372

Spécialiste de la mode masculine depuis plus de 75 ans!

Menswear specialists for over 75 years!

SPORT ET PLEIN AIR
SPORTS AND OUTDOOR EQUIPEMENT STORE

21 LA ZONE SPORTIVE

411, rue Lafontaine, Rivière-du-Loup
418 862-7284 | www.sportsexcellence.com

Spécialiste de la vente d'équipements sportifs, de chaussures et de vêtements athlétiques. Atelier de réparation et entretien de vélo.

Sales and repair of sports equipment as well as sales of sports clothing and shoes.

VOYAGE DE GROUPE GROUPE DEPARTURE

22 AUTOCAR BAS-SAINT-LAURENT

190, boulevard de l'Hôtel-de-Ville,
Rivière-du-Loup
418 862-6742 | 800 297-7783
www.autocarbsl.com

SERVICES DIVERS OTHER SERVICES

GUICHETS AUTOMATIQUES ATM

23 CAISSE DESJARDINS DE RIVIÈRE-DU-LOUP

315, boulevard Armand-Thériault,
Rivière-du-Loup
418 862-7255 | www.desjardins.com/caisserdl

LOCATION D'ESPACE DE TRAVAIL
COWORKING

24 ESPACE COLLABORATIF OUVERT E.C.O.

506, rue Lafontaine, Rivière-du-Loup
www.ecordl.ca

Forfaits de location flexibles et abordables de différents types d'espaces de travail offerts à l'heure, à la journée ou au mois.

Flexible and affordable rental packages for different kind of workspace, available by the hour, the day or the month.

SERVICES DIVERS OTHER SERVICES

PHARMACIE PHARMACY

25 FAMILIPRIX

508, rue Lafontaine, Rivière-du-Loup
418 862-3065

200, rue Témiscouata, Rivière-du-Loup
418-862-2176

Distributeur des produits nettoyants écologiques en vrac pour le corps et la maison Pure inspirés par le fleuve, la nature et les espaces verts du Bas-Saint-Laurent.

Health destination! Distributor of Pure ecological bulk cleaning products for the body and home, inspired by the Saint-Lawrence River, nature and the vast green landscapes that are characteristic of the Bas-Saint-Laurent area.

PROPANE PROPANE

26 PROPANE SELECT

685, boulevard Armand-Thériault
Rivière-du-Loup
418 860-2442 | www.propaneselect.ca

Vente de propane en vrac et en bouteille. Grande sélection d'équipements au propane.

Short of propane? Trust our team to get propane in bulk or in cylinders. And take advantage of your visit to discover the full range of our products and services.

STATIONS SERVICES ET MÉCANIQUE
GAS STATION AND GENERAL MECANICS

27 CARREFOUR DU CAMION R.D.L.

100, boulevard Industriel, Rivière-du-Loup
418 862-3192
www.carrefourducamionrdl.com

28 DANIEL DUBÉ STATION-SERVICE ET MÉCANIQUE GÉNÉRALE

109, rue Fraser, Rivière-du-Loup
418 862-3488

29 DENIS PELLETIER MÉCANIQUE GÉNÉRALE CAA

69, rue Fraser, Rivière-du-Loup
418 862-1960
www.stationservicedenispelletier.com

30 POINT S SERVICE DE PNEUS ET MÉCANIQUE GÉNÉRALE

10, côte St-Jacques, Rivière-du-Loup
418 862-2686
www.pointsrdl.com

FESTIVITÉS

FESTIVITIES

Patric Nadeau

PRENDRE UN VERRE HAVE A DRINK

1 LA P'TITE GRENOUILLE BOÎTE À SPECTACLES

403, rue Lafontaine, Rivière-du-Loup
418 862-1101 | www.le403.com

Dans une ambiance style « shack » vivez une soirée festive.

This popular night spot combines a bar and music venue in a winning formula.

2 LE 171 RESTO BAR TERRASSE

171, rue Fraser, Rivière-du-Loup
418 862-6927
www.hotellevesque.com

Ambiance contemporaine et décontractée agrémentée d'une jolie terrasse chauffée avec vue sur le fleuve.

With its delightful terrace, Le 171 offers an intimate and contemporary atmosphere.

3 LE MIRADOR CAFÉ BAR TERRASSE

10, boulevard Cartier, Rivière-du-Loup
418 862-3514
www.aubergedelapointe.com

Bar de détente de style lounge avec vue imprenable sur le fleuve. Foyers extérieurs et gigantesque terrasse.

Bar with a relaxing ambience and great views over the St. Lawrence.

4 LE ST-HUB

80, boulevard Cartier, Rivière-du-Loup
418 867-3008
www.st-hubert.com

Café-bar à l'ambiance chaleureuse annexé à la salle à manger. Choix de 10 bières en fût. Chansonnier à l'occasion.

Casual, friendly café-bar next to the dining room.

5 LE TRIANGLE BILLARD BAR SPORTIF

409, rue Lafontaine, Rivière-du-Loup
418 863-6663

Bar sportif avec terrasse au centre-ville où le billard y est pratiqué par les pros comme par les amateurs.

Downtown sports bar with terrace, a favourite gathering place for professional and amateur pool players.

VOIR AUSSI *SEE ALSO* 12 13 14 15

SPECTACLES ET ÉVÉNEMENTS SHOWS AND EVENTS

Valider la tenue de l'évènement avant tout déplacement

Before making any traveling plans, please verify that the event you wish to attend is still scheduled.

SPECTACLES SHOWS

6 TOUTCULTURERDL.CA

Programmation culturelle
Rivière-du-Loup
www.toutculturerdl.ca

Guichet unique pour toute la programmation culturelle de Rivière-du-Loup.

A single window for the entire cultural program of Rivière-du-Loup.

7 CIRQUE DE LA POINTE-SÈCHE

8 juillet au 4 septembre 2022
94, route 132,
Saint-Germain de Kamouraska
cirquedelapointeseche.com

Spectacle extérieur sur parois rocheuses offrant aux spectateurs une immersion artistique dans un lieu naturel et majestueux.

New outdoor show offering an immersive and artistic experience to the audience. The show is performed in a natural place paying tribute to Kamouraska rock faces.

8 CONCERTS DU COUCHANT

531, route du Fleuve (terrain de l'église),
Notre-Dame-du-Portage
www.notredameduportage.org

Spectacles en plein air tous les mercredis de l'été.

Enjoy a different outdoor concert every Wednesday evening in the summer.

9 RIVIÈRE-DU-LOUP EN SPECTACLES CENTRE CULTUREL BERGER

85, rue Sainte-Anne, Rivière-du-Loup
418 867-6666 | www.rdlenspectacles.com

La plus grande salle de spectacles de l'est du Québec présentant des événements d'envergure. Accès gratuit aux vernissages et expositions.

Cultural centre offering a diverse line-up of performances.

10 THÉÂTRE D'ÉTÉ DE L'AUBERGE DE LA POINTE

Rivière-du-Loup
418 862-3514 | 800 463-1222
www.aubergedelapointe.com

Comédie et plaisir au rendez-vous. Différents forfaits disponibles.

Summer theatre (in french only).

11 THÉÂTRE EXTÉRIEUR DE LA GOÉLETTE

67, rue du Rocher, Rivière-du-Loup
418 862-1981 | www.toutculturerdl.ca

Cet amphithéâtre extérieur présente, chaque été, des spectacles et concerts souvent gratuits et destinés à toute la famille.

Outdoor theatre (in French only).

Découvrez davantage de possibilités

Discover other activities

ÉVÉNEMENTS EVENTS

SALON DE L'HABITATION ET DU PLEIN AIR

20 au 22 mai 2022
Centre Premier Tech, Rivière-du-Loup
418 862-7358 # 235
www.salonhabitationrdl.com

Le plus important salon de l'est du Québec avec plus de 35 000 pieds carrés de surface d'exposition. Activités pour toute la famille !

The largest housing show East of Quebec. More than a hundred exhibit on site.

FESTIVAL COUNTRY SAINT-ANTONIN

1 au 3 juillet 2022
Place Berger, Saint-Antonin
www.festivalcountryst-antonin.com

Plus de 30 000 visiteurs chaque année profitent de la programmation diversifiée adaptée à toute la famille.

Over 30,000 visitors each year who come to enjoy a varied schedule of activities for the whole family.

RDL AUTO EXPO

7 août 2022
Centre-ville de Rivière-du-Loup
www.rdlautoexpo.com

À ciel ouvert, au coeur du centre-ville, célèbre rendez-vous annuel des amateurs de bolides et de moteurs.

In open air, in the very center of the town, famous annual gathering of sport-cars and engines fans.

BIÈRE FEST

15 au 17 septembre 2022
Parc Blais, Rivière-du-Loup
www.bierefest.com

Événement plein air où une multitude de bières sont à déguster et donnant une place de choix aux produits du terroir régional.

Hops and great food are in the spotlight at this event. Enjoy sampling the microbrewery beers and other regional specialty products.

DÉFI EVEREST

16 au 18 septembre 2022
Côte St-Pierre, Rivière-du-Loup
www.defieverest.com

Événement permettant le dépassement de soi par l'activité physique et le support à autrui par un acte de collaboration. Inscription obligatoire.

Annual event for the community to highlight self-overtaking through physical activity and collaboration for supporting others. Registration required.

FESTIVAL DE LA P'TITE LAINE

1 et 2 octobre 2022
Hôtel Universel, Rivière-du-Loup
www.festivalptitelaine.com

Rassemblement de passionnés de la fibre naturelle offrant plus de 50 exposants et ateliers créatifs.

This festival brings together fibre arts enthusiasts to promote the conservation of Quebec's natural fibre heritage: knitting, crocheting and so much more.

PLAISIRS D'HIVER

WINTER ACTIVITIES

Club de motoneige Les Aventuriers | Sentiers des Pèlerins | Éric Marchand

MOTONEIGE SNOWMOBILE

1 CLUB DE MOTONEIGE LES AVENTURIERS

14, 1er Rang, Saint-Modeste
Relais : 418 862-5651
États des sentiers : 418 862-0155
www.lesaventuriersinc.ca

Club dynamique proposant 150 kilomètres de pistes balisées et très bien entretenues. Chalet d'accueil avec restauration et grand stationnement. Club #02-305

For outdoor enthusiasts. This snowmobile club offers 150 kilometres of marked and wellmaintained trails.

2 JEAN MORNEAU LOCATION

91, boulevard Cartier, Rivière-du-Loup
418 860-3632
www.jeanmorneau.com

Spécialiste dans la vente au détail, de la réparation et de la location de motoneige.

Specialists in snowmobile sales, repair and rentals.

PÊCHE BLANCHE ICE FISHING

3 PÊCHE BLANCHE

L'Isle-Verte
418 898-2052
www.pecheisleverte.com

Un rendez-vous incontournable pour les amateurs d'éperlans arc-en-ciel qui frétillent sous la glace. Équipement fourni. Sur réservation seulement.

A must-see event for fans of rainbow smelts wriggling under the ice. Equipment provided. Upon reservation.

SKI DE FOND ET RAQUETTE CROSS-COUNTRY SKIING AND SNOWSHOEING

4 AMISKI CLUB DE SKI DE FOND ET RAQUETTE

746, chemin Lavoie
Saint-Antonin (via la route 85)
418 868-2647
www.clubamiski.weebly.com

Club offrant des kilomètres de pistes balisées, de pas de patin et de sentiers de raquette. Commodités : Trois relais chauffés, une salle de fartage, la location d'équipements et nuitée en refuge.

Twenty kilometres of marked trails. Also available: three heated rest areas, waxing rooms and equipment rental. Possibility of an overnight stay in a shelter.

5 LA FOULÉE CLUB DE SKI ET DE RAQUETTE

28, route de la Station, Saint-Modeste
418 350-3652

Parcours en milieu forestier sur piste balisée. Plusieurs kilomètres sont également disponibles pour la raquette. Refuges chauffés et prêt d'équipements.

Snow lovers can cross-country ski on 35 kilometres of trails. Equipment rental.

Découvrez davantage de possibilités

Discover other activities

BESOIN DE
RELAXER
NEED TO RELAX

AUBERGE DE LA
POINTE
La Relaxation
CENTRE DE SANTÉ • SPA
1 800 463-1222
10, boulevard Cartier Rivière-du-loup Québec
aubergedelapointe.com

Estuaire
Centre de santé
Hôtel Levesque
• Massothérapie
• Soins corporels
• Esthétique
• Spa nordique intérieur
• Forfaits avec et sans hébergement
hotellevesque.com
171, rue Fraser, Rivière-du-Loup G5R 1E2
1 800 463-1236

Universel
Hôtel Rivière-du-Loup
UniverSpa Nordik
311, boul. de l'Hôtel-de-Ville, Rivière-du-Loup
418 862-4555 • 800 265-0072
hoteluniverselrdl.com

NOUVEAU

CIRCUITS gourmands

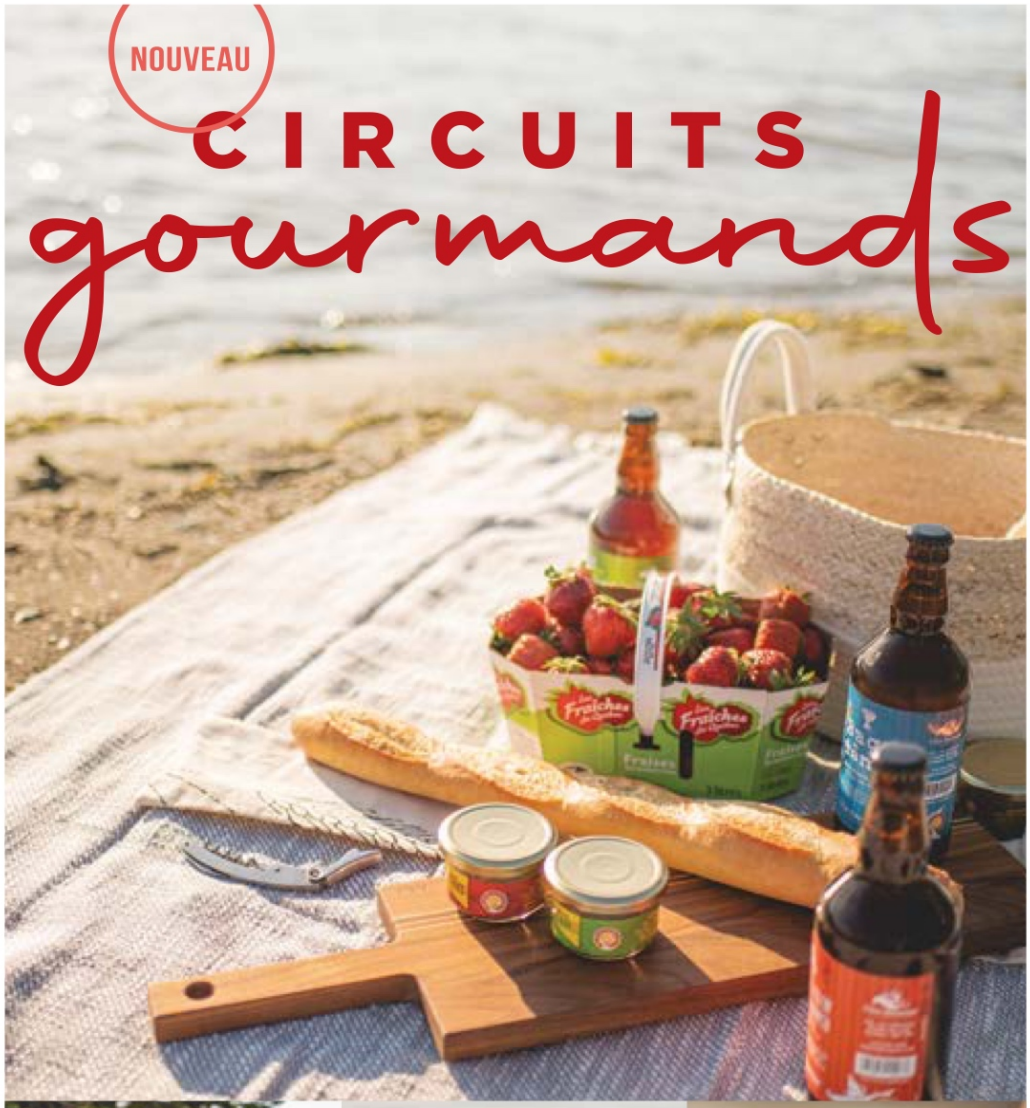

À bord d'un autobus et accompagné d'un guide, partez à la rencontre des producteurs de la grande région de Rivière-du-Loup.

Détails et réservation en ligne au
www.tourismeriviereduloup.ca

PLUSIEURS DATES DISPONIBLES

TOURISME Rivière du Loup

SADC

MRC de Rivière-du-Loup

TOURISME BAS-SAINT-LAURENT

Musée du
Bas-Saint-
Laurent

ART CONTEMPORAIN
HISTOIRE RÉGIONALE

Rivière-du-Loup
300, rue Saint-Pierre
(QC) G5R 3V3

mbsl.qc.ca

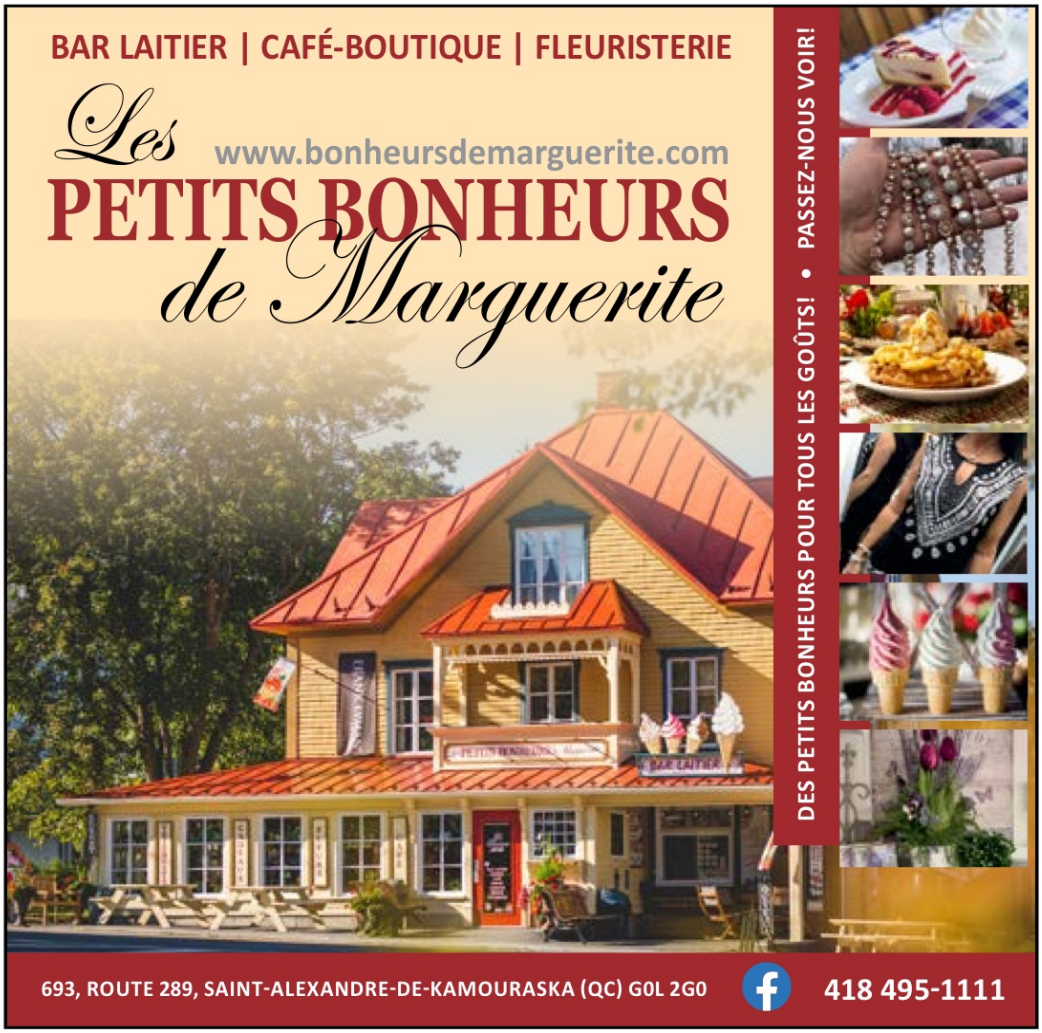
BAR LAITIER | CAFÉ-BOUTIQUE | FLEURISTERIE
Les PETITS BONHEURS de Marguerite
www.bonheursdemarguerite.com
DES PETITS BONHEURS POUR TOUS LES GOÛTS! • PASSEZ-NOUS VOIR!
693, ROUTE 289, SAINT-ALEXANDRE-DE-KAMOURASKA (QC) G0L 2G0
418 495-1111

BIÈRES
SAUCE BBQ
SAUCISSES
PRODUITS DE MIXOLOGIE
CIDRE
VIN QUÉBÉCOIS
SAUCE PIQUANTE
STATION
Houblon
BIÈRES DE MICROBRASSERIES
LARGE ÉVENTAIL DE BIÈRES
DE MICROBRASSERIES QUÉBÉCOISES ET DE QUOI LES ACCOMPAGNER.
314, RUE LAFONTAINE, RIVIÈRE-DU-LOUP
418 605-0557

Comfort® INN by CHOICE HOTELS

Soyez prêt
à profiter
de vos vacances

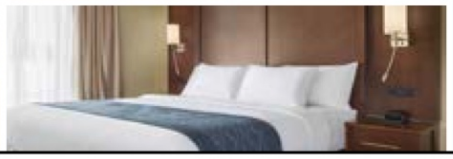

Petit-déjeuner chaud gratuit
Chambre 100 % non-fumeur

- Golf, pistes cyclables
- Croisière aux baleines
- Musée du Bas-Saint-Laurent
- Parc des Chutes
  Parc de la Pointe
- Accès direct aux sentiers
  de motoneige et VTT
- Traversier

85, boulevard Cartier
Rivière-du-Loup, QC G5R 4X4
418 867-4162
rivieredulouppcomfortinn.com

Un monde de possibilités

COMPLEXE
TRIANGLE

L'INTERCOLONIAL BISTRO
TRIANGLE
La ptite Gare

Pascal Gagnon
418-860-7665

Éric Gagné
418-714-4729

www.complexetriangle.com

QUALITY INN
BY CHOICE HOTELS
www.qualityinnrdl.com

61, boulevard Cartier, Riviere-du-Loup
418 867-8221
Sans frais/Toll free : 1 877 867-5259
adjdirection@qualityinnrdl.com

Déjeuners copieux inclus
Deluxe continental breakfast

- À proximité de la Traverse
- Salle à déjeuner et buffet continental
- Piscine intérieure à l'eau salée
- Spa intérieurs plus salle de gym
- Vaste espace de stationnement gratuit
- Accès piste cyclable, quad et motoneige

- Close to the ferry
- Breakfast room with hot continental
- Salt water pool
- Hot tub and gym
- Large parking lot
- Direct acces to bike paths, ATV and snowmobile trail

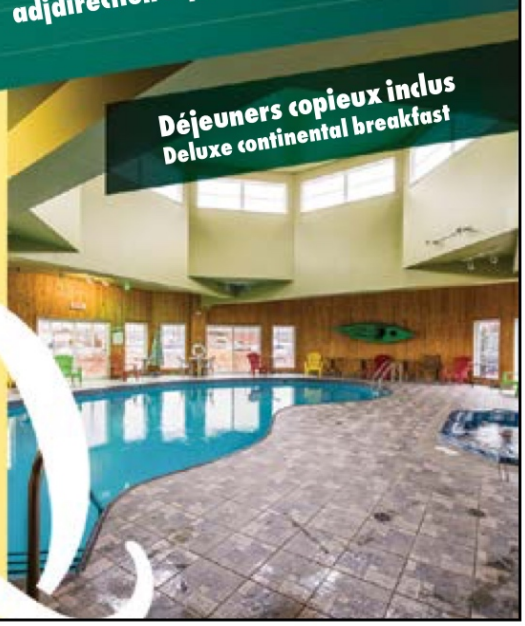

WiFi

OÙ DORMIR

WHERE TO SLEEP

HÔTELS MOTELS

	Établissement *Establishments*		Unités *Units*	Adresse *Address*	Coordonnées *Contact*
1	**AUBERGE DE LA POINTE**	★★★★	117	10, boulevard Cartier Rivière-du-Loup	418 862-3514 800 463-1222 www.aubergedelapointe.com
2	**AUBERGE DU PORTAGE**	★★★★	46	671, route du Fleuve Notre-Dame-du-Portage	418 862-3601 877 862-3601 www.augergeduportage.qc.ca
3	**HÔTEL LEVESQUE**	★★★★	110	171, rue Fraser Rivière-du-Loup	418 862-6927 800 463-1236 www.hotellevesque.com
4	**HÔTEL UNIVERSEL**	★★★★	301	311, boulevard de l'Hôtel-de-Ville Rivière-du-Loup	418 862-9520 800 265-0072 www.hoteluniverselrdl.com
5	**COMFORT INN**	★★★	67	85, boulevard Cartier Rivière-du-Loup	418 867-4162 www.choicehotels.com/cn341
6	**DAYS INN**	★★★	50	182, rue Fraser Rivière-du-Loup	418 862-6354 866 666-0665 www.daysinnrdl.com
7	**QUALITY INN**	★★★	62	61, boulevard Cartier Rivière-du-Loup	418 867-8221 877 867-5259 www.qualityinnrdl.com
8	**AUBERGE MR. JAMES**	★★★	4	167, rue Fraser Rivière-du-Loup	418 862-9895 www.mrjames.ca
9	**AUBERGE SUR MER**	★★★	50	363, route du Fleuve Notre-Dame-du-Portage	418 862-0642 888 622-0642 www.augergesurmer.ca
10	**MOTEL AU VIEUX PILOTEUX**	★★★	28	185, rue Fraser Rivière-du-Loup	418 867-2635 866 433-3330 www.motelauvieuxpiloteux.com
11	**MOTEL CARTIER**	★★★	24	80, boulevard Cartier Rivière-du-Loup	418 867-1830 800 867-1832 www.motelcartier.com
12	**AUBERGE AMÉRILYS**	★★	14	165, rue Fraser Rivière-du-Loup	418 867-2881 www.augergeamerilys.ca
13	**AUBERGE DE L'ANSE**	★★	11	100, Anse au Persil (route 132 Est) Rivière-du-Loup	418 867-3463 800 556-0406 www.augergedelanse.com
14	**MOTEL AU FLEUVE D'ARGENT**	★★	34	202, rue Fraser Rivière-du-Loup	418 862-5315 866 862-5315 www.fleuvedargent.com
15	**MOTEL AU VIEUX FANAL**	★★	38	170, rue Fraser Rivière-du-Loup	418 862-5255 www.motelauvieuxfanal.com
16	**MOTEL D'AMOURS**	★★	18	43, boulevard Cartier Rivière-du-Loup	418 862-4781 www.moteldamours.com
17	**MOTEL BELLEVUE**	★	19	201, rue Mackay Rivière-du-Loup	418 862-5229 www.motelbellevuerdl.com

CAMPINGS CAMPGROUNDS

	Établissement *Establishments*		Unités *Units*	Adresse *Address*	Coordonnées *Contact*
18	**CAMPING CHEZ JEAN**	★★★★	223	434-A, rue Principale Saint-Antonin	418 862-3081 www.campingchezjean.com
19	**CAMPING DU QUAI**	★★★★	150	70, rue de l'Ancrage Rivière-du-Loup	418 860-3111 866 860-3111 www.campingduquai.com
20	**CAMPING DU PARC DU MONT-CITADELLE**	★★★★★	59	69, route du Mont-Citadelle Saint-Honoré-de-Témiscouata	418 497-2011 855 597-2011 www.montcitadelle.com
21	**CAMPING LE RAYON DE SOLEIL**	★★★★	187	571, rang Saint-Édouard Ouest Saint-Alexandre	418 495-2677 754 551-8753 www.campinglerayondesoleil.com
22	**CAMPING LIDO**	★★★★	170	928, chemin Rivière-Verte Saint-Antonin	418 862-6933 866 493-6933 www.camping-lido.net
23	**CAMPING MUNICIPAL DE LA POINTE**	★★★★	105	2, côte des Bains Rivière-du-Loup	418 862-4281 844 344-4281 www.campingmunicipalde lapointe.ca
24	**CAMPING LA SEBKA**	★	100	273, route 132 Ouest Saint-André-de-Kamouraska	418 493-9984 www.sebka.ca
25	**PARC CÔTIER KISKOTUK**	★	17	200, chemin Rivière-des-Vases Cacouna	418 863-3683 www.parckiskotuk.com

CHALETS COTTAGES

26	**CHALETS ET YOURTES DU PARC DU MONT-CITADELLE**	★★★	12	69, route du Mont-Citadelle Saint-Honoré-de-Témiscouata	418 497-2011 855 597-2011 www.montcitadelle.com

GÎTES BED AND BREAKFASTS

27	**LA VEILLEUSE**	★★★	4	1073, rue du Patrimoine Cacouna	418 867-5039 www.gitelaveilleuse.com
28	**LES ROCHERS**	★★★	5	336, rue Fraser Rivière-du-Loup	418 551-8046 www.lesrochers.ca
29	**LA MAISON DU RESTAURATEUR**	★★★	1	90, rue Anse-au-Persil (route 132) Rivière-du-Loup	418 868-0726 www.lamaisondurestaurateur.com
30	**MAMIE-DESNEIGES**	★★★	5	12, chemin Taché Est St-Hubert-de-Rivière-du-Loup	418 497-2015

AUTRES HÉBERGEMENT OTHER LODGINGS

31	**AUBERGE INTERNATIONALE RIVIÈRE-DU-LOUP**	★★★★	Variable	46, rue Hôtel-de-Ville Rivière-du-Loup	418 862-7566 www.aubergerdl.ca
32	**RÉSIDENCE-HÔTELLERIE DU CÉGEP**	★★★★	Variable	325, rue Saint-Pierre Rivière-du-Loup	418 862-6903 www.cegeprdl.ca/communaute/ residence-hotellerie

OÙ MANGER

WHERE TO EAT

	Établissement *Establishments*	Adresse *Address*	Coordonnées *Contact*
	BISTRO BISTRO		
1	L'ESTAMINET RESTO PUB	299, rue Lafontaine Rivière-du-Loup	418 867-4517 www.restopubestaminet.com
2	LE LOFT TARTARES ET COCKTAILS	403, rue Lafontaine Rivière-du-Loup	418 862-1101 www.lofttapas.com
3	L'INTERCOLONIAL BISTRO-GRILL	407, rue Lafontaine Rivière-du-Loup	418 862-3321 www.interbistrogrill.com
4	PIZZÉRIA DES BATTURES	537, route du Fleuve Notre-Dame-du-Portage	418 605-1446 pizzeriadesbattures.com
5	SYMPOSIUM RESTO BOUTIQUE	364, rue Lafontaine Rivière-du-Loup	418 860-4825 www.symposiumresto.com
	CAFÉ-RESTO CAFÉ & RESTAURANT		
6	BRIOCHES ET BABIOLES	95, rue Principale Saint-Arsène	418 292-7031
7	CAFÉ AU PAIN GAMIN	288, rue Lafontaine Rivière-du-Loup	418 862-0650 www.paingamin.ca
8	CAFÉ BRÛLERIE RDL	419, rue Lafontaine Rivière-du-Loup	418 862-1616 www.cafebrulerierdl.ca
9	CAFÉ L'INNOCENT	460, rue Lafontaine Rivière-du-Loup	418 862-1937
10	VAN HOUTTE	371, rue Lafontaine Rivière-du-Loup	418 605-2233 www.cafevanhoutte.com
	CASSE-CROÛTES SNACK BAR		
11	CASSE-CROÛTE FRAIS DÉLICES	556, rue Lafontaine Rivière-du-Loup	418 867-4332 www.fraisdelices.com
12	CASSE-CROÛTE LE MINI PUTT	60, rue Fraser Rivière-du-Loup	418 862-8448 www.miniputtrdl.com
13	SNACK BAR D'AMOURS	41, boulevard Cartier Rivière-du-Loup	418 867-1649 www.snackbardamours.com
	CUISINE ÉVOLUTIVE EVOLUTIVE CUISINE		
14	LA PORTE ARRIÈRE	356, rue Lafontaine Rivière-du-Loup	418 862-6262
	FAMILIAL FAMILY RESTAURANT		
15	AU BOUCANEUX	210, rue Mackay Rivière-du-Loup	418 867-4733 www.leboucanneux.com
16	DIXIE LEE RIVIÈRE-DU-LOUP	252, boul. de l'Hôtel-de-Ville Rivière-du-Loup	418 862-6724 www.restaurantdixielee.com
17	LA VERRIÈRE HÔTEL UNIVERSEL	311, boul. de l'Hôtel-de-Ville Rivière-du-Loup	418 862-9520 www.hoteluniverselrdl.com
18	RESTAURANT BÉGONIA	60, chemin Tâché Est Saint-Hubert de Rivière-du-Loup	418 497-2468
19	RESTAURANT BON VOYAGE	95, rue des Cerisiers Rivière-du-Loup	418 869-2313 www.lesrestaurantsbonvoyage.com
20	RÔTISSERIE ST-HUBERT	80, boulevard Cartier Rivière-du-Loup	418 867-3008 www.st-hubert.com
	GASTRONOMIQUE GOURMET RESTAURANT		
21	APRIL BISTRO DE SAISON DE L'AUBERGE SUR MER	363, route du Fleuve Notre-Dame-du-Portage	418 862-0642 www.aubergesurmer.ca
22	LA GRIFFE HÔTEL LEVESQUE	171, rue Fraser Rivière-du-Loup	418 862-6927 www.restaurantlagriffe.ca
23	LE SAINT-PATRICE RESTO	169, rue Fraser Rivière-du-Loup	418 862-9895 www.lesaintpatrice.ca
24	L'ESPADON AUBERGE DE LA POINTE	10, boulevard Cartier Rivière-du-Loup	418 862-3514 www.aubergedelapointe.com
25	SALLE À MANGER DE L'AUBERGE DU PORTAGE	671, route du Fleuve Notre-Dame-du-Portage	418 862-3601 www.aubergeduportage.qc.ca
	PRÊT-À-MANGER READY-TO-EAT		
26	CUISINE EXPRESSO	232, rue Témiscouata Rivière-du-Loup	418 605-1175
27	ESPACE VITA	275, rue Lafontaine Rivière-du-Loup	418 605-0598
28	TOUT SOUS UN MÊME CHEF	44, rue Iberville Rivière-du-Loup	418 867-2624 www.toutsousunmemechef.com
	RESTAURATION RAPIDE FAST FOOD		
29	MC DONALD'S	234, boulevard de l'Hôtel-de-Ville Rivière-du-Loup	418 867-1515
30	YUZU SUSHI	344, rue Lafontaine Rivière-du-Loup	418 605-3636 www.yuzusushi.ca

UN GRAND HÔTEL AVEC VUE SUR LE FLEUVE

A GRAND HOTEL WITH VIEWS OVER THE ST. LAWRENCE RIVER

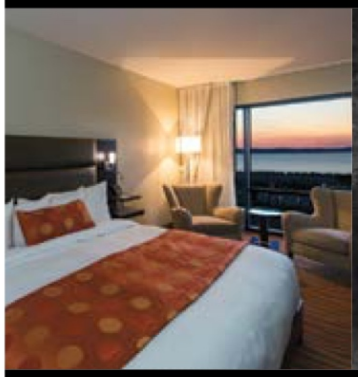

DES GENS SOUCIEUX DE VOTRE BIEN-ÊTRE

PEOPLE WHO CARE ABOUT YOUR WELL BEING

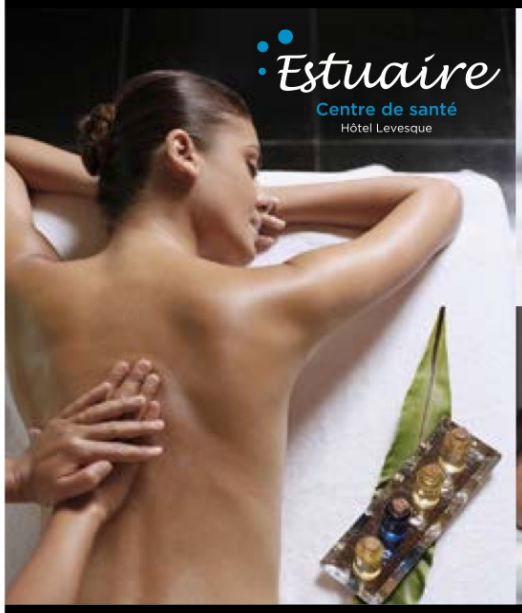

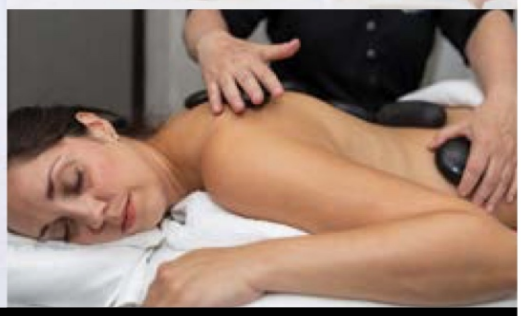

HOTELLEVESQUE.COM

171, rue Fraser, Rivière-du-Loup G5R 1E2
Tél./*Tel.:* 418 862-6927 • Sans frais/*Toll free:* 1 800 463-1236

Fier membre du réseau ÔRIGINE artisans hôteliers

No d'établissement : 003135

traverse ferry

Rivière-du-Loup
Saint-Siméon

EXCURSIONS
aller-retour pour piétons
27,00 $
et moins par pers.

Round-trip
EXCURSIONS
for pedestrians
$27.00
or less per person

Un environnement unique
Une traversée de première classe

Espaces d'observation, comptoir lunch, produits du terroir des deux rives, bar, salle de jeux pour enfants, boutique de souvenirs, ascenseur.

Automobiles, camions, vélos, motos, véhicules récréatifs, autocars.

Unique surroundings
A 1st class crossing

Observation decks, lunch counter, local products, bar, children's play room, souvenir shop, elevator.

Cars, trucks, bicycles, motorcycles, VRs, buses.

418 862-5094
traverserdl.com

Traverse
Rivière-du-Loup/St-Siméon

@traverserdl
#traverserdl

En opération du 14 avril au 2 janvier
Operating from April 14 to January 2

Conception : Base132.com Impression : Imprimerie L'Impression Photo couverture : Parc de la Pointe, Rivière-du-Loup | Patric Nadeau